

VERZIJA: 4.1.2023



**NACIONALNI LABORATORIJ ZA
ZDRAVJE, OKOLJE IN HRANO**

CENTER ZA OKOLJE IN ZDRAVJE

POROČILO O OBRATOVALNEM MONITORINGU ZA KOMUNALNO ČISTILNO NAPRAVO

KČN PREDDVOR

*Poročilo, št. 2700-15/28723-23/LP-KR4-1 z dne 20.01.2023, v celoti
nadomešča poročilo, št. 2700-15/28723-23/LP-KR4 z dne 22.02.2023.*

Za leto 2022

Oddelek za odpadne vode
Prvomajska ulica 1, 2000 Maribor, T: (02) 45 00 260, E: info@nlzohsi
Nacionalni laboratorij za zdravje, okolje in hrano, Prvomajska ulica 1, 2000 Maribor
ID za DDV: SI19651295, TRR: SI5601100-6000043285, BIC: BSLJIS2X, Banka Slovenije



Naslov: **POROČILO O OBRATOVALNEM MONITORINGU ZA
KOMUNALNO ČISTILNO NAPRAVO
KČN PREDDVOR**

Poročilo, št. 2700-15/28723-23/LP-KR4-1 z dne 20.01.2023, v celoti nadomešča poročilo, št. 2700-15/28723-23/LP-KR4 z dne 22.02.2023.

Naprava: **KČN PREDDVOR**

Za leto: 2022

Evidenčna oznaka: 2700-15/28723-23/LP-KR4-1

Datum: 22.02.2023

Izvajalec: NLZOH, COZ, OOV
Enota Kranj
Gospodsvetska ulica 12
4000 Kranj

Naročnik: KOMUNALA KRANJ, Javno podjetje, d.o.o.
Ulica Mirka Vadnova 1
4000 Kranj

Odgovorna oseba
izvajalca monitoringa: mag. Emil Žerjal, univ. dipl. inž. kem. tehnol.,
v.d. direktorja

Vodja kakovosti: dr. Brigita Tepuš, univ.dipl.inž.kem.

Operativno vodenje: Nina Oman, univ.dipl.kem.

Vodja oddelka za: Tatjana Jurša, univ. dipl.inž. kem. tehnol.

Vzorčenje, meritve: Karl Zupanc, Nina Oman

Sodelavci: Nina Oman
Karl Zupanc
Jernej Zupanec
sodelavci Oddelka za za kemijske analize živil, vod in
drugih vzorcev okolja Kranj

POROČILO O MONITORINGU ODPADNIH VOD

OBČASNE ALI TRAJNE MERITVE ZA LETO

2022

PODATKI O UPRAVLJAVCU ČN

| | | |
|-----------------------------------|--|--|
| Naziv upravljavca: | KOMUNALA KRANJ, Javno podjetje, d.o.o. | |
| Naslov upravljavca | | |
| Naselje: | KRANJ | |
| Ulica: | MIRKA VADNOVA | |
| Hišna številka: | 1 | |
| Poštna številka: | 4000 | |
| Ime pošte: | KRANJ | |
| Matična številka upravljavca: | 5067731 | |
| Identifikacijska številka za DDV: | 72495421 | |
| Šifra dejavnosti upravljavca: | 41000 | |
| Kontaktna oseba: | MARKO MARGETIČ | |
| telefon: | 041 343 134 | |
| elektronski naslov: | marko.margetic@komunala-kranj.si | |

PODATKI O IZVAJALCU MONITORINGA

| | | |
|---|-------------------------------|--|
| Naziv izvajalca monitoringa: | NLZOH Kranj | |
| Naslov izvajalca monitoringa | | |
| Naselje: | | |
| Ulica: | Gosposvetska ulica | |
| Hišna številka: | 12 | |
| Poštna številka: | 4000 | |
| Ime pošte: | Kranj | |
| Identifikacijska številka za DDV: | 19651295 | |
| Šifra dejavnosti izvajalca monitoringa: | 86909 | |
| Kontaktna oseba: | NINA OMAN | |
| telefon: | 059 689 456, gsm: 031 697 578 | |
| elektronski naslov: | nina.oman@nlzoh.si | |

17

PODATKI O IZVAJALCU JAVNE SLUŽBE ODVAJANJA IN ČIŠČENJA ODPADNIH VOD

| | | |
|-----------------------------------|--|--|
| Naziv izvajalca javne službe: | KOMUNALA KRANJ, JAVNO PODJETJE, D.O.O. | |
| Naslov izvajalca javne službe | | |
| Naselje: | Kranj | |
| Ulica in hišna številka: | ULICA MIRKA VADNOVA 1 | |
| Poštna številka: | 4000 | |
| Ime pošte: | KRANJ | |
| Identifikacijska številka za DDV: | 72495421 | |
| Kontaktna oseba: | Marko Margetič | |
| telefon: | 041 343 134 | |
| elektronski naslov: | marko.margetic@komunala-kranj.si | |

44

PODATKI O DIGITALNEM PODPISNIKU

| | |
|---|-------------|
| Obrazec digitalno podpisal (ime in priimek): | Nina Oman |
| Serijska št. digitalnega potrdila podpisnika: | 4D 41 5C 6C |

V (Na):
Datum:Kranju,
22.02.2023

Ime in priimek zakonitega zastopnika
izvajalca monitoringa
mag. Emil Žerjal, univ. dipl. inž. kem. tehnol.,
v.d. direktorja

Ime in priimek zakonitega zastopnika
upravljavca čistilne naprave
Majšaž Berčon, direktor

1. Glavne tehnične značilnosti čistilne naprave

1.1 Opis tehnologije čiščenja

(tehnološka shema procesa je obvezna priloga in se doda na list Priloge)

Komunalna čistilna naprava Preddvor je komunalna čistilna naprava, ki je bila zgrajena za čiščenje komunalne odpadne vode naselij v Občini Preddvor. Princip delovanja ČN temelji na izločanju ogljikovih spojin (KPK, BPK5), delno oksidacijo dušikovih spojin (nitrifikacijo), delnim izločanjem dušika (denitrifikacijo), delno aerobno stabilizacijo blata in dezinfekcijo iztoka.

ČN obsega naslednje tehnološke sklope:

01. Vhodno črpališče z grabljami
02. Ozračen peskolov z maščobnikom
03. Denitrifikacijski / izravnalni bazen
04. Biološki del
05. Naknadni usedalnik
06. UV dezinfekcija
07. Merilno mesto
08. Zalogovnik blata
09. Dehidracija blata
10. Prisilna lokalna ventilacija
11. Laboratorij
12. Prostor elektro omar

Opis tehnologije čiščenja odpadne vode (linija vode) in posameznih tehnoloških sklopov

1.1. Vhodno črpališče z grabljami

Glavni dotočni kanal DN300 vstopa v vhodno črpališče. Pred vstopom v objekt se odpadna voda očisti večjih mehanskih delcev v lovilcu gramoza. Nato neposredno pred vstopom v vhodno črpališče vertikalne rotacijske polžne grablje s kompaktorjem za odpadke odstranjujejo iz vode mehanske delce in delno mehansko očiščeno odpadno vodo odvajajo v vhodno črpališče. Odpadki ki se preko kompaktorja grabelj zbirajo v neskončni vreči v zabojniku se odvažajo na deponijo.

1.2. Ozračen peskolov z maščobnikom

Potopni črpalki zaradi enakomernejšega dotoka preko frekvenčne regulacije črpata vodo v ozračen peskolov z maščobnikom. Tam se na dno odlagajo težji delci (usedljivi delci, pesek, itd), maščobe pa se s pomočjo vnešenega zraka zbirajo v maščobniku. Odpadna voda brez večjih mehanskih delcev, peska in maščob se na izstopnem delu preliva preko potopne stene v iztočno korito ter od tu gravitacijsko odteka naprej v izravnalni oz. denitrifikacijski bazen čistilne naprave.

1.3. Denitrifikacijski / izravnalni bazen

V denitrifikacijski / izravnalni bazen gravitacijsko priteka voda iz ozračenega peskolova z maščobnikom, povratno blato iz naknadnega usedalnika in blatenica iz zalogovnika blata. V denitrifikacijskem / izravnalnem bazenu se medsebojno pomešajo in egalizirajo različne odpadne vode, aktivno blato, ki se vrača iz naknadnega usedalnika in blatenica iz zalogovnika blata. Vse to se izvaja z namenom, da se vse surove odpadne vode pred dotokom v biološki del ustrezno pripravijo s čimer se izboljša učinek čiščenja v biološkem – aerobnem delu čiščenja. V bazenu sta instalirana mešalo za preprečevanje usedanja gošč in konstantno mešanje vseh dotokov ter potopna črpalka za prečrpavanje odpadne vode ob manjšem dotoku v biološki del ČN. Voda se ob normalni obremenitvi ČN gravitacijsko pretaka v biološki del ČN, ob zmanjšanem dotoku (zaradi preprečitve anaerobnega gnitja) pa vodo prečrpava črpalka, ki je locirana neposredno pod prelivnim koritom.

1.4. Biološko čiščenje

Biološko čiščenje je zagotovljeno z rotirajočim biološkim kontaktorjem . To je valj iz velikega števila specialno profiliranih polnil iz polimerne mase. Rotirajoči biološki kontaktor je skoraj do polovice potopljen v vodo in počasi rotira. Na ploščah prirasli mikroorganizmi vršijo biološko čiščenje. Z rotacijo RBK-ja je zagotovljen zadosten dovod kisika iz zraka, da so razgradni procesi odpadne organske snovi v vodi aerobni. Odpadna voda preliva iz dovodnega žleba k valju.

Količina priraslih mikroorganizmov stalno narašča in občasno se odebeljena prerast na ploščah odluči v večjih ali manjših kosmih. Ta biološki mulj skupaj z biološko očiščeno vodo odteka po povezovalni cevi v konus zaključnega usedalnika.

Valji so zaradi učinkovitosti in varnosti gnani preko hidravličnega pogona. Vsak valj ima instaliran regulator pretoka, kot tudi tlačni senzor. To pomeni, da lahko vsakemu valju poljubno nastavljamo hitrost vrtenja, obenem, da ob morebitnem izpadu delovanje posameznega valja dobimo signalizacijo na nadzorni sistem ČN.

Objekt v katerem poteka proces biološkega čiščenja je zaprt armiranobetonski objekt s sredinskim hodnikom in obojestransko razporejenimi bazeni s konusnim dnom v katere so nameščeni valji. Ob straneh so odprtine za zračenje prostora.

1.5. Naknadni usedalnik

V naknadni usedalnik doteka voda po povezovalni cevi iz objekta biološkega čiščenja. Voda priteka v srednji konusni del okroglega usedalnika. V procesu zaključnega usedanja se biološki mulj loči od vode in usede na dno. Mostno strgalo zbira usedlo blato v poglobljenem delu naknadnega usedalnika, od koder ga črpalke odstranjujejo. V konus naknadnega usedalnika sega cev, preko katere se usedlo blato prečrpava delno v denitrifikacijski bazen kot povratno blato in delno v zalogovnik blata kot odvišno blato. Prečiščena voda preko prelivnega žleba, ki poteka po obodu naknadnega usedalnika v iztok proti jašku za UV dezinfekcijo.

Objekt naknadnega usedalnika je okrogel armiranobetonski bazen premera 16,60 m, ki ima v zgornjem delu prelivno korito, ki je na notranji strani povišan, očiščena voda pa preko v prelivov na zunanjem obodu korita odteka v iztok. V sredini bazena je betonki jašek s koničnim dnom. Bazeni sekundarnega usedalnika sega 1,1 m nad tlakovano površino ob njem in v globino do 4,54 m na srednjem delu

1.6. UV dezinfekcija

Prečiščena voda iz naknadnega usedalnika odteka na naslednjo stopnjo čiščenja, to je UV dezinfekcija. UV dezinfekcija se izvaja s pomočjo UV naprave, ki je sestavljena iz opreme, ki je nameščena v kineti (umirjevalna vstopna rešetka, moduli z UV svetili, avtomatski sistem za čiščenje UV svetil in senzorjev, prelivna stena na iztoku) ter pripadajoče periferne opreme (elektroomare za pogon, krmiljenje in kontrolo delovanja), ki je nameščena na betonskem podestu ob kineti UV dezinfekcije.

Na začetku UV kinete je nameščen umirjevalni jašek, ki poskrbi za umiritev toka dotekajoče vode (semi laminarni tok), umiritev toka vode je pogoj za enakomerno porazdelitev vodnega toka ob UV svetilkah, ki so nameščene v nadaljevanju kanala.

UV moduli so električno ločeni drug od drugega, kar omogoča njihovo lahko vzdrževanje. Horizontalne žarnice zagotavljajo optimalni hidravlični učinek in odpadno vodo max izpostavljajo UV svetlobi. Avtomatski sistem za čiščenje žarnice očisti v kanalu med samim delovanjem. Hidravlični sistem čiščenja omogoča ohraniti 95 % prepustnost, z zavarovanjem žarnic in senzorja intenzitete, da je sistem čist in konstantno dovaja natančno dozo.

1.7. Merilno mesto

Očiščena voda iz UV dezinfekcije se, pred izpustom v recipient, vodi skozi merilni jašek. V skladu z zakonodajo je potrebno redno opravljati merjenje in kontrolo parametrov ČČN.

Zvezna meritev pretoka se izvaja s pomočjo predfabricirane Khafagi – Venturi zožitve z UZ merilnikom nivoja. UZ nivo sonda je nameščena na ustrezni nosilni konzoli ter povezana na merilno elektroniko, ki izmerjeno višino vode pretvarja v meritve pretoka (m³/h), signal o meritvi pretoka pa se vodi tudi na nadzorni PC računalnik.

1.8. Zalogovnik blata

Odvišno ali presežno blato se zbira v zalogovniku blata.

Zalogovnik blata je vodotesna AB konstrukcija s konusno poglobitvijo v središčnem delu. Na pokrivni plošči sta dve odprtini za možnost vzdrževanja vgrajene strojne opreme, ki sta prekrite s poliestrskim prekritjem. Odvišno blato se iz naknadnega usedalnika se s potopnima črpalkama po pripadajočem cevovodu odvečno blato prečrpava v zalogovnik blata. Delovanje črpalk za odvečno blato je krmiljeno preko PLC, čas delovanja pa odvisen od dejanskega prirasta blata, ki je direktno odvisen od kvalitativnih in kvantitativnih karakteristik odpadne vode, ki doteka na ČN.

Ko se z odvečnim blatom napolni celoten zalogovnik (blato se med polnjenjem bazena useda na dno in ločuje od blatenice), se prične blatenica preko potopne prelivne stene prelivati izravnalni bazen. S časoma količina blata v bazenu narašča, količina blatenice pa se s tem zmanjšuje, zato je potrebno smiselno pravočasno pričeti z dehidracijo blata. Ko je dosežena količina blata primerna ali zadostna, pričnemo z dehidracijo blata (3 % SS)..

Zalogovnik blata je opremljen tudi s potopnim ki skrbi za homogenizacijo vsebine. Homogenizacija vsebine bazena se vedno izvaja pred pričetkom postopka dehidracije blata. Vklon in izklon mešala je ročen in se izvaja po potrebi pred pričetkom dehidracije blata.

1.9. Dehidracija blata

Odvečno (priraslo) blato se na ČN zbira v zalogovniku blata. Iz zalogovnika blata se s pomočjo mono črpalke črpa na dehidracijo blata.

Za uspešno zgoščanje blata je potrebno v centrifugo dodajati polielektrolit, katerega ustrezna raztopina se pripravlja v napravi za pripravo polielektrolita. Predvidena je uporaba kationskega polielektrolita, katerega ustrezna vrsta se bo določila v času poskusnega obratovanja. Flokulant za potrebe dehidracije blata se pripravlja v napravi za pripravo flokulanta. Vijačna monočrpalka za polielektrolit dozira predpripravljeno raztopino flokulanta na začetek centrifuge.

Dehidracija blata se na ČN napravi opravlja po potrebi, odvisno od količine blata v zalogovniku blata. V sled zahtevnosti celotnega sistema dehidracije (predpriprava pred pričetkom dehidracije, čiščenje celotnega sistema po končanem sistemu dehidriranja) se običajno prakticira dehidriranje blata v posameznih ciklih (več dni zaporedoma), seveda če ni prirast količine blata tako velik, da se zahteva vsakodnevna dehidracija. Centrifuga je nameščena na predpripravljene AB temelje v prostoru dehidracije, kar zagotavlja sočasno ustrezno višino, ki je potrebna za namestitev spiralnega transporterja za blato, pravilen in ustrezen odtok blatnenice ter sočasno primerno višino tudi za eventualne servisne posege na sami centrifugi.

Elektrokrmilni in nadzorni sistem za delovanje sistema dehidracije blata je sestavljen iz lokalne elektrokomandne omare in lokalne omare naprave za pripravo flokulanta.

1.2 Objekti naprave in njihove prostornine

Na ČN Preddvor se zagotavljajo naslednje stopnje čiščenja:

- ~ vhodno črpališče: 6,5 m³,
- ~ peskolov: 13 m³,
- ~ denitrifikacija: 87,5 m³,
- ~ biološka stopnja - biodiski (18 kom): 18 x 7,64 m³= 137,5 m³,
- ~ naknadni usedalnik: 434m³,
- ~ zalogovnik blata: 300m³.

Hitrost rotiranja in velikost rotirajočih bioloških kontaktorjev (biodiskov) zagotavljata optimalni dotok zraka za razvoj mikroorganizmov in za zagotavljanje ustreznih vrednosti parametrov odpadne vode. Čistilna naprava omogoča nadgradnjo za nitrifikacijo. Za potrebe mikrobiološkega čiščenja odpadne vode (dezinfekcije) je predvideno čiščenje tudi z UV lučmi.

Volumen ČN je takšen, da zagotavlja ustrezno čiščenje komunalne odpadne vode s pretokom max. 600 m³ dnevno.

V letu 2022 je nastalo skupaj 1339 m³ blata s ca. 2,92% ss. Blato se je odvažalo na CČN Kranj, v skupni količini sicer 39,1 tone SS.

1.3 Rekonstrukcija naprave

Rekonstruirana naprava je pričela z obratovanjem v letu 2014 .

/

1.4 Priključena naselja in deli naselij, priključene industrijske naprave in njihov delež v skupni letni količini čiščene odpadne vode

KČN Preddvor je projektirana za kapaciteto čiščenja 4.000 PE. Na čistilno napravo že priključenih 2224 prebivalcev iz Preddvora, Nove vasi, spodnjih Tupalič, Spodnje Bele, Zgornje Bele, Srednje Bele in Brega ob Kokri. Največji delež predstavlja komunalna odpadna voda iz Doma starejših občanov Preddvor, OŠ Preddvor, vrtca Preddvor in ostalih naselij. Komunalna odpadna voda nastaja v gospodinjstvih na območju, kjer ni industrijskih ter večjih gostinskih obratov.

Meteorna voda iz streh objektov in utrjenih površin se odvaja ločeno od komunalne odpadne vode v individualne ponikovalnice. Na območju Preddvora sestava tal omogoča zelo dobro ponikanje vode, zato ni bil izgrajen dodaten kanalizacijski vod za padavinsko vodo, ampak se bo še naprej izvajalo razpršeno odvajanje meteorne vode iz streh objektov in utrjenih površin preko manjših ponikovalnic z ustreznim predčiščenjem kot so lovilniki olj in peskolovi.

V naselju Preddvor po naših razpoložljivih podatkih ne nastaja industrijska odpadna voda, torej se na ČN Preddvor čisti samo komunalna odpadna voda.

1.5 Opombe

Trajne meritve se ne izvajajo več na enak način kot pretekla leta. Podatki se s števca popisujejo ročno, zato so na voljo samo mesečni podatki.

Popravek poročila se nanaša na popravek koordinate iztoka v zavihku Poročilo_3 in vrednotenje rezultatov v zavihku Poročilo_7.

| 2. Osnovni podatki o ČN | |
|--|---|
| IME ČN | KČN PREDDVOR |
| Zmogljivost (PE): | 4000 |
| Tip naprave: | KOMUNALNA |
| Dodatno čiščenje: | |
| Recipient: | KOKRA |
| Leto pričetka obratovanja: | 2014 |
| Leto začetka obratovanja rekonstruirane naprave: | 2014 |
| Vrednotenje iztoka odpadne vode: | 6 OVD |
| Predvideno leto prilagoditve obstoječe ČN: | |
| Hidravlični zadrževalni čas: | 27 |
| NASLOV: | |
| Ulica: | TUPALIČE |
| Hišna številka: | |
| Poštna številka: | 4205 |
| Pošta: | PREDDVOR |
| Občina: | Preddvor |
| KONTAKTNA OSEBA: | |
| Ime in priimek: | MARKO MARGETIČ |
| telefon: | 04 28 11 382, 041 343 134 |
| elektronski naslov: | marko.margetic@komunala-kranj.si |
| PODROČJE, KI GA POKRIVA ČN: | |
| Naselja, deli naselij: | PREDDVOR, NOVA VAS, TUPALIČE-SPODNJE, BREG OB KOKRI, SPODNJA BELA, SREDNJA BELA, ZGORNJA BELA |
| Vrsta kanalizacije: | LOČEN |
| Izvor odpadnih vod: | javna komunalna kanalizacija |
| Večji nepriključeni onesnaževalci: | podjetje Jelovica |
| LOKACIJSKE INFORMACIJE: | |
| Iztok na prispevne površine občutljivih območij zaradi evtrofikacije: | NE |
| Iztok na občutljivo območje (PRISPEVNO območje kopalnih voda): | NE |
| Iztok na občutljivo območje (VPLIVNO območje kopalnih voda): | NE |
| Transverzalna (prečna) Mercatorjeva koordinata iztoka | |
| n: | 127842 |
| e: | 455405 |
| Transverzalna (prečna) Mercatorjeva koordinata CENTROIDA čistilne naprave | |
| n: | 127864 |
| e: | 455448 |
| Transverzalna (prečna) Mercatorjeva koordinata merilnega mesta na IZTOKU | |
| n: | 127850 |
| e: | 455457 |
| Transverzalna (prečna) Mercatorjeva koordinata merilnega mesta na VTOKU | |
| n: | 127850 |
| e: | 455436 |
| PODATKI ZA TEKOČE LETO OBRATOVANJA: | |
| Št. priključenih prebivalcev na ČN: | 2224 |
| Št. priključenih prebivalcev na kanalizacijski sistem: | 2224 |
| Število dni normalnega obratovanja: | 365 |
| Količina čiščene vode (1000 m ³): | 114,319 |
| Čas vzorčenja reprezentativnega vzorca (ure): | 24 |
| Ali se izvajajo trajne meritve pretoka: | DA |
| Ali je merilno mesto urejeno: | DA |
| Pojasilo glede neurejenosti merilnega mesta: | / |

2.1 Aglomeracije
iz katerih se odvajajo komunalne odpadne vode na ČN

1270

| ID aglomeracije | ime aglomeracije | velikost aglomeracije (PE) | Ali je aglomeracija priključena na ČN |
|-----------------|----------------------|----------------------------|---------------------------------------|
| 4001 | Potoče 2019 | 324 | DA |
| 4005 | Nova vas – Mače 2019 | 142 | DA |
| 3995 | Zgornja Bela 2019 | 862 | DA |
| 4004 | Breg ob Kokri 2019 | 142 | DA |
| 20594 | Krani 2019 | 58617 | DA |

2.2 BLATO

| | |
|---|----|
| ODPADNE SNOVI IZ GREZNIC, KČN IN MKČN | |
| ali se sprejemajo: | NE |
| količina (m ³): | |
| povpr. suha snov (%): | |
| ali gre za ocenjeni odstotek povpr. suhe snovi: | |

| | |
|---|----|
| BIOLOŠKO RAZGRADLJIVI ODPADKI | |
| ali se sprejemajo: | NE |
| količina (m ³): | |
| povpr. suha snov (%): | |
| ali gre za ocenjeni odstotek povpr. suhe snovi: | |

| | |
|---|---------|
| NASTALO BLATO PRED OBDELAVO | |
| letna količina nastalega blata (m ³): | 1339 |
| povpr. suha snov nastalega blata (%): | 2,92% |
| ali gre za ocenjeni odstotek povpr. suhe snovi: | NE |
| letna količina nastalega blata (tone SS): | 39,0988 |

| | |
|---|---------|
| ODVOZ NA DRUGO ČN (neobdelano blato) | |
| količina (m ³): | 1339 |
| povpr. suha snov blata (%): | 2,9% |
| ali gre za ocenjeni odstotek povpr. suhe snovi: | NE |
| količina (tone SS): | 39,0988 |
| ime ČN na katero se blato odvaža: | KRANJ |

| | |
|---|----|
| OBDELANO BLATO | |
| letna količina blata po obdelavi (tone): | |
| povpr. suha snov v blatu (%): | |
| ali gre za ocenjeni odstotek povpr. suhe snovi: | |
| letna količina blata (tone SS): | 0 |
| ali se izkorišča bioplin: | NE |
| količina bioplina (1000 m ³): | |
| ali se izvaja dehidracija: | NE |

| | |
|--|---|
| NADALJNJE RAVNANJE Z BLATOM (odpadkom) | |
| na odlagališča (tone SS): | |
| na kmetijske površine (tone SS): | |
| kompostirano in vnešeno na kmetijska zemljišča (tone SS): | |
| odvažanje na sežig (tone SS): | |
| drugo (tone SS): | |
| Pojasnilo na kakšen način se ravna z blatom (v primeru, da ste izpili rubriko "drugo" A44): | |
| celotna količina blata oddanega kot odpadek (tone SS): | 0 |
| ostanek na ČN (tone SS): | |

| | |
|---|--|
| BLATO, KI JE OSTALO NA ČN IZ PREJŠNJIH LET | |
| količina (tone SS): | |

| | |
|----------------------------|----|
| OBDELAVA BLATA | |
| stabilizacija - anaerobna: | NE |
| stabilizacija - aerobna: | NE |
| sušenje - zalogovnik: | NE |
| sušenje - sušilna greda: | NE |

SHEMATIČNI PRIKAZ:

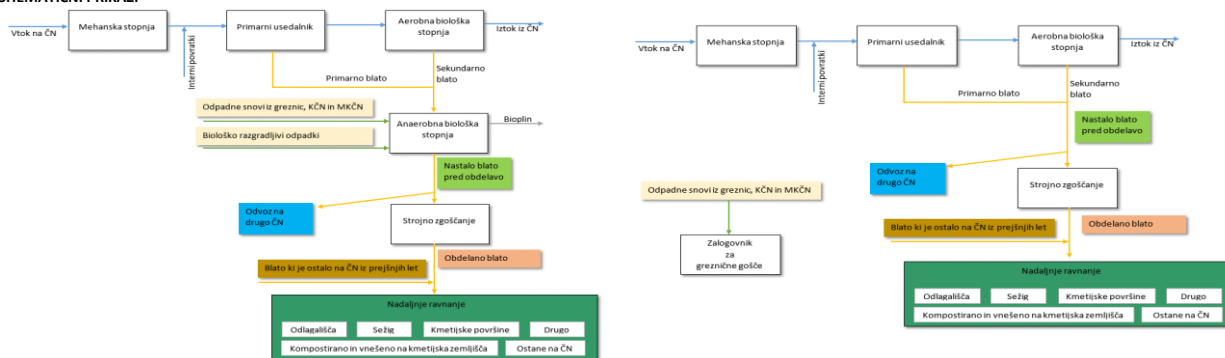

| ODVOZ na ČN | ODVOZ na ČN | ODVOZ na ČN |
|--------------|-------------|-------------|
| 1339 | | |
| 2,92% | | |
| NE | | |
| 39,0988 | 0 | 0 |
| KRANJ | | |

| KONTROLE BILANCE BLATA: | | |
|---|--|-----------------|
| 1. Iz podanih podatkov sledi, da je količina blata oddanega kot odpadek (celica B46 / celica B32) enaka: | | 0 ton. |
| Pozivam vas, da preverite ali se ta količina ujema s količinami, ki jih poročate na evidenčnih listih odpadkov. Če se podatki ne ujemajo ponovno preverite vpisane podatke. | | |
| POJASNILO za 1. kontrolo: | | |
| 2. Količina nastalega blata (celica B21) je: | | 39,0988 ton SS. |
| Ta se mora ujemati z vsoto količin blata odpeljanega na drugo ČN (celica B27) in količin blata po obdelavi (celica B34), ki pa znaša: 39,0988 ton SS. | | |
| Če se podatki ne ujemajo ponovno preverite vpisane podatke. Zaradi zaokroževanja je dovoljeno malenkostno odstopanje. | | |
| POJASNILO za 2. kontrolo: | | |
| 3. Vsota količin blata po obdelavi (celica B34) in količin blata, ki je ostalo na ČN iz prejšnjih let (celica B50) je: | | 0 ton SS. |
| Ta se mora ujemati z vsoto količin blata oddanega kot odpadek (celica B46) in blata, ki ostane na ČN (celica B47) kar znaša: 0 ton SS. | | |
| Če se podatki ne ujemajo, ponovno preverite vpisane podatke. Zaradi zaokroževanja je dovoljeno malenkostno odstopanje. | | |
| POJASNILO za 3. kontrolo: | | |
| 4. Vsota količin blata po obdelavi (celica B34) in blata odpeljanega na drugo ČN (celica B27) znaša: | | 39,0988 ton SS. |
| Pri obravnavani ČN s 2224 priključenih prebivalcev to znese: 17,6 kg SS / preb. / leto. | | |
| Povprečje EU je 22,5 kg suhe snovi na enega preb. na leto. V primeru, da vaši podatki niso v okvirju od 10 do 50 kg SS / preb. / leto preverite vpisane podatke. | | |
| POJASNILO za 4. kontrolo: Količina blata je preverjena po podatkih zavezanca je pravilna. | | |

3. Letna količina čiščene odpadne vode

V letu 2022 se je na čistilni napravi čistilo 114319 m³ odpadne vode.

4. Obseg in vrsta meritev in analiz

4.1 Nabor parametrov

Obseg laboratorijske analize odvzetih vzorcev odpadne vode je bil določen skladno zahteve Okoljevarstvenega dovoljenja št.: 35441-96/2009-4, z dne: 30.11.2014 in spremembe št. 35441-37/2020-11, dne 9.9.2020:

- vtok/iztok: KPK, BPK5, neraztopljene snovi, amonijev dušik in celotni dušik, ki je vsota dušika po Kjeldahlu (N-organski+N-NH₄), nitratnega dušika (N-NO₃) in nitritnega dušika (N-NO₂), fosfor.

4.2 Frekvenca vzorčenja in čas vzorčenja

Število meritev odpadne vode in obseg meritev smo določili glede na zahteve Okoljevarstvenega dovoljenja št.: 35441-96/2009-4, z dne: 30.11.2014 in št. 35441-37/2020-11, dne 9.9.2020: 4krat RV 24 h/leto.

V letu 2022 smo opravili vse štiri (4) predpisane meritve odpadnih vod na vtoku in iztoku iz ČN, in sicer z odvzemom reprezentativnih vzorcev v obdobju (RV 24 h) v času pretoka odpadne vode preko ČN. Na vtoku na ČN je bil vzorec odvzet na vstopu v ČN v mehanski stopnji, na iztoku iz ČN pa v iztočnem kanalu.

4.3 Meritve pretoka odpadne vode v času vzorčenja

- | | |
|---|-------|
| <input type="checkbox"/> Gre za MKČN pri kateri majhen pretok odpadne vode ne omogoča izvajanje meritev | FALSE |
| <input checked="" type="checkbox"/> Meritve pretoka odpadne vode se niso izvedle. Podan je podatek iz stacionarnega števca, ali pa je podatek o količini preračunan, ali pa je pridobljen na kakšen | TRUE |
| <input type="checkbox"/> ČN ima veljavni OVD v katerem meritve pretoka odpadne vode med vzorčenjem niso predpisane. | FALSE |

Odvzemni mesti ne omogočata izvajanja meritev pretoka s prenosnim pretokomerilcem v odprtem kanalu. Odvajanje prečiščene odpadne vode iz ČN poteka preko črpalke. Količina vode v času vzorčenja je pridobljena s popisom števca zavezanca.

V zavihku Trajne meritve so podane trajne meritve s strani zavezanca.

4.4 Trajne meritve pretoka odpadne vode

Trajne meritve pretoka odpadne vode za ČN enako ali večjo od 2000 PE so predpisane.

Trajne meritve se izvajajo in so v prilogi.

5. Mesto in čas vzorčenja in analiz

Zaporedna številka: 1

Naziv merilnega mesta: vtok na ČN Preddvor (mehanska stopnja - emšerjev usedalnik).

Zemljišče parc. št.: 212/5 k.o. Tupaliče.

Transverzalna (prečna) Mercatorjeva koordinata: n= 127850, e=455436

Iztok v vode: /

Zaporedna številka: 2

Naziv merilnega mesta: iztok iz ČN Preddvor (prelivni žleb na iztoku iz ČN, kjer je merilno mesto za merjenje pretoka).

Zemljišče parc. št.: parc. št.: 212/5 k.o. Tupaliče.

Transverzalna (prečna) Mercatorjeva koordinata: n= 127850, e=455457

Iztok v vode: DA - reka Kokra

Iztok v vode na zemljišču parc. št.: 865 k.o. Tupaliče.

6. Pojasnilo v zvezi z upoštevanjem hidravličnega zadrževalnega časa (16. člen

Pravilnika o prvih meritvah in obratovalnem monitoringu odpadnih voda)

Zadrževalni čas odpadne vode je pri povprečni dnevni porabi vode in pri 100 % obremenitvi čistilne naprave, torej 4000 PE je 27 h. Kapaciteta čistilne naprave omogoča dnevno prečistiti načrtovano količino odpadne vode. Kljub temu, da je trenutna obremenitev ČN glede na število priklopljenih prebivalcev nanjo ca. 30%, je ČN izvedena na tak način, da se pri manjši obremenitvi aktivira manj rotirajočih bioloških kontaktorjev, poraščenih z mikroorganizmi. Tako je obremenitev dotočne odpadne vode na ČN dokaj konstantna (kljub manjši obremenitvi), zato upoštevanje zadrževalnega časa ne vpliva na učinek čiščenja. Ločen kanalizacijski sistem pa onemogoča vpliv padavinske vode iz streh objektov in utrjenih površin na količino in redčenje vtočne vode na ČN.

7. Navedite letnico naslednjega monitoringa odpadnih voda

2022

| 7. UPORABLJENE MERILNE METODE | | | | | | |
|--------------------------------------|----------------------------------|-------------------------------|---------------------------------|---------------------------------|------------------------------------|-------------------------|
| Zap. št. | Parameter | Meja zaznavnosti (LOD) | Meja določljivosti (LOQ) | Merilna metoda | Akreditirana metoda (DA/NE) | Ime podizvajalca |
| 1 | Temperatura vode (°C) | | | SIST DIN 38404-4:2000 | da | |
| 2 | pH | 1 | 3 | SIST EN ISO 10523:2012 | da | |
| 3 | Neraztopljene snovi (mg/L) | 2 | 5 | SIST ISO 11923: 1998 | da | |
| 26 | Amonij (mg/L) | 0,3 | 0,5 | SIST ISO 5664:1996 | da | |
| 38 | Kemijska potreba po kisiku - KP | 2 | 5 | SIST ISO 15705: 2010 | da | |
| 39 | Biokemijska potreba po kisiku (E | 1,5 | 5 | SIST EN 1899-1:2000, modificira | da | |
| 33 | Celotni fosfor (mg/L) | 0,03 | 0,05 | SIST EN ISO 6878:2004, poglavj | da | |
| 60 | Celotni dušik (mg/L) | 0,15 | 1 | SIST EN ISO 20236:2022 | da | |
| 28 | Nitratni dušik (mg/l) | | | | | |
| 27 | Nitritni dušik * (mg/l) | | | | | |
| 61 | Kjeldahlov dušik (mg/l) | | | | | |
| 4 | Usedljive snovi (ml/L) | | | | | |

Mejna vrednost za amonijev in celotni dušik se uporablja pri temperaturi odpadne vode 12°C in več na iztoku aeracijskega bazena. V primeru nižje temperature se mejna vrednost za citirana parametra ne uporablja in se ju ne vrednoti.

| 8. Podatki o meritvah na vtoku in iztoku komunalne ali skupne čistilne naprave | | | | | | | | | | | | | KCN PREDDVOR | | | | | | | | |
|--|---|------------|----------------|---|----------|----------|----------|-------|---|---|---|---------|--------------|----|----|--------------------|-----------------|----------------|---------|----------------------------------|------|
| Čas vzorčenja reprezentativnega vzorca (ure): | | 24 | | Skupna letna količina odpadne vode na ČN (1000 m ³) | | | | | | | | 114,319 | | | | | | | | | |
| Ali se izvajajo trajne meritve pretoka: | | DA | | Iztok ČN v (ime vodotoka): | | | | KOKRA | | | | | | | | | | | | | |
| Število dni obratovanja čistilne naprave (dni): | | 365 | | Velikost naprave (PE): | | | | 4000 | | | | | | | | | | | | | |
| Po katerem členu uredbe KCN se vrednoti iztok odpadne vode: | | | | | | | | | | | | | 6 OVD | | | | | | | | |
| Zap. št. param. | Naziv parametra | | Mejna vrednost | St. vzorčenja | | | | | | | | | | | | Povprečna vrednost | Minim. vrednost | Maks. vrednost | Vsota | letna količina emisije (kg/leto) | |
| | | | | 1 | 2 | 3 | 4 | 5 | 6 | 7 | 8 | 9 | 10 | 11 | 12 | | | | | | |
| identifikacija vzorca | | vtok | / | 23693 | 33244 | 93976 | 125857 | | | | | | | | | | / | / | / | / | / |
| identifikacija vzorca | | iztok | / | 23692 | 33243 | 93975 | 125856 | | | | | | | | | | / | / | / | / | / |
| datum vzorč. (dd.mm.ll) | | vtok | / | 15.03.22 | 07.04.22 | 20.09.22 | 06.12.22 | | | | | | | | | | / | / | / | / | / |
| čas pričetka vzor. (hh:mm) | | vtok | / | 09:05 | 06:45 | 08:15 | 09:35 | | | | | | | | | | / | / | / | / | / |
| | | iztok | / | 09:05 | 06:45 | 08:15 | 09:35 | | | | | | | | | | / | / | / | / | / |
| 200 | Količ. odpad. vode v času vzor. (m ³) | vtok | / | | | | | | | | | | | | | | 348,3 | / | / | / | / |
| | | iztok | / | 260,0 | 240,0 | 295,0 | 598,0 | | | | | | | | | | 348,3 | / | / | / | / |
| 1 | Temperatura | vtok | / | 8,6 | 10,3 | 17,8 | 11,3 | | | | | | | | | | 12,0 | 8,6 | 17,8 | 48,0 | |
| | | iztok | 30 | 8,7 | 11,2 | 17,4 | 10,7 | | | | | | | | | | 11,8 | 8,7 | 17,4 | 48,0 | 1353 |
| 2 | pH | vtok | / | 8,5 | 8,5 | 8,2 | 8,2 | | | | | | | | | | 8,4 | 8,2 | 8,5 | 33,4 | |
| | | iztok | 6,5-9 | 7,2 | 7,3 | 7,4 | 7,5 | | | | | | | | | | 7,4 | 7,2 | 7,5 | 29,4 | 845 |
| 3 | Neraztop. Sn. (mg/l) | vtok | / | | | | | | | | | | | | | | 0,00 | 0,00 | 0,00 | 0,00 | |
| | | iztok | 35 | 18 | 12 | 6,6 | 6,1 | | | | | | | | | | 9,44 | 6,10 | 18,00 | 42,70 | 1080 |
| 26 | Amonijev dušik (mg/l) | vtok | / | 67,8 | 67,2 | 55,6 | 20,0 | | | | | | | | | | 52,65 | 20,00 | 67,80 | 210,60 | |
| | | iztok | 10 | 0,560 | 3,11 | 1,71 | 2,02 | | | | | | | | | | 1,87 | 0,56 | 3,11 | 7,40 | 214 |
| 38 | KPK (mg/l) | vtok | / | 751 | 933 | 1000 | 402 | | | | | | | | | | 772 | 402 | 1000 | 3086 | |
| | | iztok | 110 | 38 | 41 | 34 | 28 | | | | | | | | | | 33 | 28 | 41 | 141 | 3816 |
| | | učinek (%) | | 95 | 96 | 97 | 93 | | | | | | | | | | 95,13 | 0,0 | 0,0 | 0,0 | |
| 39 | BPK ₅ (mg/l) | vtok | / | 360 | 450 | 500 | 200 | | | | | | | | | | 378 | 200 | 500 | 1510 | |
| | | iztok | 20 | 5 | 6 | 5 | 5 | | | | | | | | | | 4 | 2 | 6 | 19 | 505 |
| | | učinek (%) | | 99 | 99 | 99 | 98 | | | | | | | | | | 98,69 | 0,0 | 99,0 | | |
| 33 | Celotni fosfor (mg/l) | vtok | / | 8,34 | 10,2 | 9,37 | 3,89 | | | | | | | | | | 7,95 | 3,89 | 10,20 | 31,80 | |
| | | iztok | 2 | 0,518 | 0,535 | 1,79 | 2,48 | | | | | | | | | | 1,63 | 0,52 | 2,48 | 5,32 | 187 |
| | | učinek (%) | | 94 | 95 | 81 | 36 | | | | | | | | | | 76,57 | 0,0 | 94,8 | | |
| 60 | Celotni dušik (mg/l) | vtok | / | 89 | 95 | 82 | 35 | | | | | | | | | | 75,25 | 35,00 | 95,00 | 301,00 | |
| | | iztok | 15 | 15 | 15 | 4,4 | 21 | | | | | | | | | | 15,33 | 4,40 | 21,00 | 55,40 | 1753 |
| | | učinek (%) | | 83 | 84 | 95 | 40 | | | | | | | | | | 76,55 | 0,0 | 94,6 | | |
| 28 | Nitratni dušik (mg/l) | vtok | / | | | | | | | | | | | | | | 0,00 | 0,00 | 0,00 | 0,00 | |
| | | iztok | | | | | | | | | | | | | | | 0,00 | 0,00 | 0,00 | 0,00 | 0 |
| 27 | Nitritni dušik (mg/l) | vtok | / | | | | | | | | | | | | | | 0,00 | 0,00 | 0,00 | 0,00 | |
| | | iztok | | | | | | | | | | | | | | | 0,00 | 0,00 | 0,00 | 0,00 | 0 |
| 61 | Kjeldahlav dušik (mg/l) | vtok | / | | | | | | | | | | | | | | 0,00 | 0,00 | 0,00 | 0,00 | |
| | | iztok | | | | | | | | | | | | | | | 0,00 | 0,00 | 0,00 | 0,00 | 0 |
| 4 | Usedljive sn. (ml/l) | vtok | / | | | | | | | | | | | | | | 0,0000 | 0,0000 | 0,0000 | 0,0000 | |
| | | iztok | | | | | | | | | | | | | | | 0,0000 | 0,0000 | 0,0000 | 0,0000 | 0 |
| 187 | 1,3,5-trimetilbenzen (mg/l) | vtok | / | | | | | | | | | | | | | | 0,0000 | 0,0000 | 0,0000 | 0,0000 | |
| | | iztok | | | | | | | | | | | | | | | 0,0000 | 0,0000 | 0,0000 | 0,0000 | 0 |
| 999 | Temperatura aeracijskega bazena (st C) | vtok | / | | | | | | | | | | | | | | 0,0000 | 0,0000 | 0,0000 | 0,0000 | |
| | | iztok | | 8,6 | 11,3 | 18,6 | 10,9 | | | | | | | | | | 12,1703 | 8,6000 | 18,6000 | 49,400 | 1391 |

Za izračun letnega povprečja čiščenja mora biti vnesen tudi podatek o številu dni obratovanja ČN (na listu Poročilo_3 celica B47)!

| Učinek čiščenja ČN (%) | letni povprečni |
|------------------------|-----------------|
| Po KPK | 95,13 |
| Po BPK ₅ | 98,69 |
| Po celotnem fosforju | 76,57 |
| Po celotnem dušiku | 76,55 |

9. Vrednotenje izmerjene emisije

9.1 Vrednotenje po 10. členu Uredbe o emisiji snovi in toplote pri odvajanju odpadnih voda v vode in javno kanalizacijo (Uradni list RS, št. 64/12, 64/14 in 98/15) (preseganje mejnih vrednosti)

Določila za vrednotenje emisije snovi in ugotavljanje čezmerne obremenitve okolja za ČN: 10. člen, Uredbe o emisiji snovi in toplote pri odvajanju odpadnih vod v vode in javno kanalizacijo (Ur. l. RS, št. 64/12, 64/14, 98/15, 44/22 - ZVO-2, 75/22, 157/22) in Okoljevarstveno dovoljenje št.: 35441-96/2009-4, z dne: 30.11.2014 in št. 35441-37/2020-11, dne 9.9.2020.

Pri opravljenih meritvah in parametrih, so izmerjene vrednosti ustrezale predpisanim MV v OVD pri 1., 2. in 3. občasni meritvi. Pri četrti (4.) občasni meritvi je bilo ugotovljeno preseganje mejnih vrednosti pri enem izmerjenem parametru - pri celotnem fosforju. Izmerjena vrednost celotnega fosforja je bila 2,48 mg/l, MV= 2mg/l, preseganje je bilo 24%. Pri parametru celotni fosfor je bilo preseganje MV < 50%.

9.2 Vrednotenje po 11. členu Uredbe o emisiji snovi in toplote pri odvajanju odpadnih voda v vode in javno kanalizacijo (Uradni list RS, št. 64/12, 64/14 in 98/15) (ugotavljanje čezmerne obremenitve)

KČN povzroča čezmerno obremenitev okolja, če je pri več kot 20 % občasnih meritev ugotovljeno preseganje mejne vrednosti ali ena od izmerjenih vrednosti katerega koli parametra presega mejno vrednost za več kot 50 % oz. je letna povprečna vrednost učinka čiščenja manjša od mejne vrednosti za letni povprečni učinek čiščenja KČN.

Preseganje v l. 2022 je bilo zaznано pri eni meritvi (<20% meritev) in enem parametru (preseganje je bilo <50%).

Na podlagi določil navedenega 11. člena in opravljenih meritvev se pri komunalni čistilni napravi Preddvor, **ne ugotavlja čezmerna obremenitev okolja.**

Mejna vrednost za **amonijev in celotni dušik** se uporablja pri temperaturi odpadne vode **12°C** in več na iztoku aeracijskega bazena. V primeru **nižje temperature** se mejna vrednost za citirana parametra ne uporablja in se ju **ne vrednoti**.

| DParamete | ImeParametra | Izrazen | Enota |
|-----------|--|------------|-------|
| 73 | 1,1,1 Trikloroetan | Cl | mg/l |
| 820 | 1,1,1-trikloro-22 bis (p-klorofenik) etan | | mg/l |
| 98 | 1,1,2,2 - Tetrakloroetan | Cl | mg/l |
| 3009 | 1,1-Dikloroeten | Cl | mg/l |
| 112 | 1,2,3,4,5,6 - Heksaklorocikloheksan (HCH) | HCH | mg/l |
| 861 | 1,2,3-triklorobenzen | | mg/l |
| 862 | 1,2,4-triklorobenzen | | mg/l |
| 186 | 1,2,4-trimetilbenzen | | mg/l |
| 72 | 1,2-Dikloroetan | Cl | mg/l |
| 863 | 1,3,5-triklorobenzen | | mg/l |
| 187 | 1,3,5-trimetilbenzen | | mg/l |
| 179 | 1,4-Dioksan | | mg/l |
| 177 | 1-Butanol | | mg/l |
| 174 | 1-Propanol | | mg/l |
| 845 | 2,2',4,4',5,5'-heksaBDE (BDE-153) | | mg/l |
| 846 | 2,2',4,4',5,6'-heksaBDE (BDE-154) | | mg/l |
| 844 | 2,2',4,4',5-pentaBDE (BDE-99) | | mg/l |
| 847 | 2,2',4,4',6-pentaBDE (BDE-100) | | mg/l |
| 843 | 2,2',4,4'-tetraBDE (BDE-47) | | mg/l |
| 3012 | 2,4 DP (diklorprop) | diklorprop | mg/l |
| 848 | 2,4,4'-triBDE (BDE-28) | | mg/l |
| 178 | 2-Butanol | | mg/l |
| 197 | 2-butanon | | mg/l |
| 175 | 2-Propanol | | mg/l |
| 222 | 4-(1,1,3,3-tetrametil butil) fenol dietoksilat | | mg/l |
| 221 | 4-(1,1,3,3-tetrametil butil) fenol monoetoksilat | | mg/l |
| 220 | 4-nonilfenol | | mg/l |
| 219 | 4-nonilfenol dietoksilat | | mg/l |
| 218 | 4-nonilfenol monoetoksilat | | mg/l |
| 223 | 4-tert-oktilfenol | | mg/l |
| 133 | Acenaften | | mg/l |
| 132 | Acenaftilen | | mg/l |
| 173 | Aceton | | mg/l |
| 198 | Acetonitril | | mg/l |
| 43 | Adsorbiljivi organski halogeni (AOX) | Cl | mg/l |
| 229 | Aklonifen | | mg/l |
| 828 | Akrilamid | | mg/l |
| 801 | Alaklor | | mg/l |
| 86 | Aldrin | | mg/l |
| 856 | alfa-HCH | | mg/l |
| 9 | Aluminij | Al | mg/l |
| 1090 | Aluminij-faktor(g/t) | Al | g/t |
| 1091 | Aluminij-faktor(kg/t) | Al | kg/t |
| 1093 | Aluminij-količina(g) | Al | g |
| 1092 | Aluminij-količina(kg) | Al | kg |
| 26 | Amonijev dušik | N | mg/l |
| 50 | Antimon | Sb | mg/l |
| 136 | Antracen | | mg/l |
| 1431 | AOX-faktor(g/t) | AOX | g/t |
| 1430 | AOX-faktor(kg/t) | Cl | kg/t |
| 1433 | AOX-količina(g) | AOX | g |
| 1432 | AOX-količina(kg) | Cl | kg |
| 10 | Arzen | As | mg/l |
| 1101 | Arzen-faktor(g/t) | As | g/t |
| 1100 | Arzen-faktor(kg/t) | As | kg/t |

| | | | |
|------|--------------------------------------|------|-------|
| 1103 | Arzen-količina(g) | As | g |
| 1102 | Arzen-količina(kg) | As | kg |
| 803 | Atrazin | | mg/l |
| 151 | Azbest | | mg/l |
| 11 | Baker | Cu | mg/l |
| 1111 | Baker-faktor(g/t) | Cu | g/t |
| 1112 | Baker-faktor(kg/t) | Cu | kg/t |
| 1113 | Baker-faktor(mg/m2) | Cu | mg/m2 |
| 1110 | Baker-faktor(mg/t) | Cu | mg/t |
| 1114 | Baker-količina(g) | Cu | g |
| 1115 | Baker-količina(kg) | Cu | kg |
| 12 | Barij | Ba | mg/l |
| 3010 | Bentazon | | mg/l |
| 420 | Benzen | | mg/l |
| 139 | Benzo(a)antracen | | mg/l |
| 141 | Benzo(a)piren | | mg/l |
| 146 | Benzo(b)fluoronaten | | mg/l |
| 142 | Benzo(g,h,i)perilen | | mg/l |
| 140 | Benzo(k)fluoranten | | mg/l |
| 51 | Berilij | Be | mg/l |
| 857 | beta-HCH | | mg/l |
| 230 | Bifenok | | mg/l |
| 39 | Biokemijska potreba po kisiku (BPK5) | O2 | mg/l |
| 7 | Biološka razgradljivost | | % |
| 188 | Bisfenol-A | | mg/l |
| 8 | Bor | B | mg/l |
| 1081 | Bor-faktor(g/t) | B | g/t |
| 1080 | Bor-faktor(kg/t) | B | kg/t |
| 1082 | Bor-količina(g) | B | g |
| 1083 | Bor-količina(kg) | B | kg |
| 1391 | BPK5-faktor(g/t) | O2 | g/t |
| 1390 | BPK5-faktor(kg/t) | O2 | kg/t |
| 1393 | BPK5-količina(g) | O2 | g |
| 1392 | BPK5-količina(kg) | O2 | kg |
| 825 | Bromacil | | mg/l |
| 827 | Bromat | | mg/l |
| 170 | Bromirani difenileter (PBDE) | PBDE | mg/l |
| 234 | Bromodiklorometan | Cl | mg/l |
| 1420 | BTX-faktor(g/t) | | g/t |
| 1421 | BTX-faktor(kg/t) | | kg/t |
| 1422 | BTX-količina(g) | | g |
| 1423 | BTX-količina(kg) | | kg |
| 196 | Butilacetat | | mg/l |
| 29 | Celotni cianid | CN | mg/l |
| 60 | Celotni dušik | N | mg/l |
| 1600 | Celotni dušik-faktor(g/t) | N | g/t |
| 1601 | Celotni dušik-faktor(kg/t) | N | kg/t |
| 1602 | Celotni dušik-količina(g) | N | g |
| 1603 | Celotni dušik-količina(kg) | N | kg |
| 33 | Celotni fosfor | P | mg/l |
| 1330 | Celotni fosfor-faktor(g/t) | P | g/t |
| 1331 | Celotni fosfor-faktor(kg/t) | P | kg/t |
| 1332 | Celotni fosfor-količina(g) | P | g |
| 1333 | Celotni fosfor-količina(kg) | P | kg |
| 25 | Celotni klor | Cl2 | mg/l |
| 17 | Celotni krom | Cr | mg/l |

| | | | |
|-------|--|------------|-------------------|
| 1171 | Celotni krom-faktor(g/t) | Cr | g/t |
| 1174 | Celotni krom-faktor(kg/t) | Cr | kg/t |
| 1170 | Celotni krom-faktor(mg/t) | Cr | mg/t |
| 1172 | Celotni krom-količina(g) | Cr | g |
| 1173 | Celotni krom-količina(kg) | Cr | kg |
| 1410 | Celotni ogljikovod.-faktor(g/t) | | g/t |
| 1411 | Celotni ogljikovod.-faktor(kg/t) | | kg/t |
| 1412 | Celotni ogljikovod.-količina(g) | | g |
| 1413 | Celotni ogljikovod.-količina(kg) | | kg |
| 41 | Celotni ogljikovodiki (mineralna olja) | | mg/l |
| 37 | Celotni organski ogljik (TOC) | C | mg/l |
| 80 | Celotni pesticidi | | mg/l |
| 30 | Cianid - prosti | CN | mg/l |
| 1300 | Cianid prosti-faktor(g/t) | CN | g/t |
| 1301 | Cianid prosti-faktor(kg/t) | CN | kg/t |
| 1302 | Cianid prosti-količina(g) | CN | g |
| 1303 | Cianid prosti-količina(kg) | CN | kg |
| 231 | Cibutrin | | mg/l |
| 850 | ciklodienski pesticidi | | mg/l |
| 13 | Cink | Zn | mg/l |
| 1132 | Cink-faktor(g/kg) | Zn | g/kg |
| 1131 | Cink-faktor(g/t) | Zn | g/t |
| 1133 | Cink-faktor(mg/m ²) | Zn | mg/m ² |
| 1130 | Cink-faktor(mg/t) | Zn | mg/t |
| 1134 | Cink-količina(g) | Zn | g |
| 1135 | Cink-količina(kg) | Zn | kg |
| 232 | Cipermetrin | | mg/l |
| 852 | DDD (p,p) | | mg/l |
| 853 | DDE (p,p) | | mg/l |
| 851 | DDT (o,p) | | mg/l |
| 858 | delta-HCH | | mg/l |
| 830 | Desetil-atrazin | | mg/l |
| 206 | Di(2-etilheksil)ftalat (DEHP) | DEHP | mg/l |
| 143 | Dibenzo(a,h)antracen | | mg/l |
| 122 | Dibutil kositer oksid | Sn | mg/l |
| 189 | Dibutilftalat | | mg/l |
| 190 | Dibutilkositrov kation | Sn | mg/l |
| 121 | Dibutilkositrove spojine (DBT kation) | DBT kation | mg/l |
| 87 | Dieldrin | | mg/l |
| 76 | Diklorometan | Cl | mg/l |
| 233 | Diklorvos | | mg/l |
| 83 | Dikofol | | mg/l |
| 150 | Dioksini in furani (PCDD/PCDF) | PCDD/PCDF | mg/l |
| 807 | Diuron | | mg/l |
| 12009 | Dnevna proizvodnja (bruto) (t) | bruto | t |
| 12008 | Dnevna proizvodnja (neto) (t) | neto | t |
| 12010 | Dnevna proizvodnja (t) | | t |
| 12011 | Dnevna proizvodnja-faktor(t/m ³) | | t/m ³ |
| 85 | Drini-vsota | | mg/l |
| 61 | Dušik-Kjeldahl | | mg/l |
| 808 | Endosulfan | | mg/l |
| 854 | endosulfan(alfa) | | mg/l |
| 855 | endosulfan(beta) | | mg/l |
| 88 | Endrin | | mg/l |
| 191 | Epiklorhidrin | | mg/l |
| 217 | Escherichia coli | | cfu/100 ml |

| | | | |
|-------|----------------------------------|--------|------------|
| 172 | Etanol | | mg/l |
| 176 | Etilacetat | | mg/l |
| 183 | Etilbenzen | | mg/l |
| 184 | Etilenoksid | | mg/l |
| 135 | Fenantren | | mg/l |
| 818 | Fenilureazni pesticidi | | mg/l |
| 46 | Fenoli | C6H5OH | mg/l |
| 1460 | Fenoli-faktor(g/t) | C6H5OH | g/t |
| 1461 | Fenoli-faktor(kg/t) | C6H5OH | kg/t |
| 1462 | Fenoli-količina(g) | C6H5OH | g |
| 1463 | Fenoli-količina(kg) | C6H5OH | kg |
| 838 | Fenotrin (sumitrin) | | mg/l |
| 821 | Fipronil | | mg/l |
| 137 | Fluoranten | | mg/l |
| 134 | Fluoren | | mg/l |
| 31 | Fluorid | F | mg/l |
| 1310 | Fluorid-faktor(g/t) | F | g/t |
| 1313 | Fluorid-faktor(kg/t) | F | kg/t |
| 1311 | Fluorid-količina(g) | F | g |
| 1312 | Fluorid-količina(kg) | F | kg |
| 180 | Formaldehid | | mg/l |
| 63 | Fosfor-ortofosfatni | P | mg/l |
| 859 | gama-HCH | | mg/l |
| 813 | Glifosat | | mg/l |
| 185 | Heksabromobifenil | | mg/l |
| 227 | Heksabromociklododekan (HBCDD) | HBCDD | mg/l |
| 111 | Heksaklorbenzen (HCB) | HCB | mg/l |
| 11110 | Heksaklorbenzen-faktor(g/t) | HCB | g/t |
| 11111 | Heksaklorbenzen-faktor(kg/t) | HCB | kg/t |
| 11112 | Heksaklorbenzen-količina(g) | HCB | g |
| 11113 | Heksaklorbenzen-količina(kg) | HCB | kg |
| 75 | Heksakloro-1,3-Butadien | Cl | mg/l |
| 192 | Heksakloroetan | | mg/l |
| 94 | Heptaklor | | mg/l |
| 228 | Heptaklor in heptaklorepoksid | | mg/l |
| 93 | Heptaklorepoksid | | mg/l |
| 64 | Hidrazin | | mg/l |
| 144 | Indeno(1,2,3-cd)piren | | mg/l |
| 216 | Intestinalni enterokoki | | cfu/100 ml |
| 195 | Izobutil acetat | | mg/l |
| 89 | Izodrin | | mg/l |
| 809 | Izoproturon | | mg/l |
| 78 | Izpihljivi org. halogeni (POX) | POX | mg/l |
| 14 | Kadmij | Cd | mg/l |
| 1142 | Kadmij-faktor(g/t) | Cd | g/t |
| 1140 | Kadmij-faktor(kg/t) | Cd | kg/t |
| 1141 | Kadmij-faktor(mg/t) | Cd | mg/t |
| 1144 | Kadmij-količina(g) | Cd | g |
| 1143 | Kadmij-količina(kg) | Cd | kg |
| 48 | Kalij | K | mg/l |
| 224 | Kaprolaktam | | mg/l |
| 38 | Kemijska potreba po kisiku (KPK) | O2 | mg/l |
| 24 | Klor - prosti | Cl2 | mg/l |
| 842 | Klorat | ClO3 | mg/l |
| 95 | Klordan | | mg/l |
| 96 | Klordekon | | mg/l |

| | | | |
|-------|--|-----|---------------------|
| 805 | Klorfenvinfos | | mg/l |
| 1321 | Klorid-faktor(g/t) | Cl | g/t |
| 1320 | Klorid-faktor(kg/t) | Cl | kg/t |
| 32 | Kloridi | Cl | mg/l |
| 1322 | Klorid-količina(g) | Cl | g |
| 1323 | Klorid-količina(kg) | Cl | kg |
| 110 | Kloroalkani (C10-C13) | | mg/l |
| 90 | Klorobenzeni | | mg/l |
| 812 | Klorotoluron + Desmetil klorotoluron | | mg/l |
| 806 | Klorpirifos | | mg/l |
| 15 | Kobalt | Co | mg/l |
| 12000 | Količina odp. vode-faktor(m3/t) | Q | m3/t |
| 200 | Količina odpadne vode (m3) | | m3 |
| 12003 | Količina odpadne vode(1000 m3) | Q | 1000 m3 |
| 211 | Koliformne bakterije fekalnega izvora | | Število v 100 ml |
| 12013 | Koncentracija v vodi raztopljenega kisika (mg/l) | O2 | mg/l |
| 16 | Kositer | Sn | mg/l |
| 1381 | KPK-faktor(g/t) | O2 | g/t |
| 1380 | KPK-faktor(kg/t) | O2 | kg/t |
| 1383 | KPK-količina(g) | O2 | g |
| 1382 | KPK-količina(kg) | O2 | kg |
| 841 | Krizen | | mg/l |
| 18 | Krom-šestvalentni | Cr | mg/l |
| 1181 | Krom-šestvalentni-faktor(g/t) | Cr | g/t |
| 1182 | Krom-šestvalentni-faktor(kg/t) | Cr | kg/t |
| 1183 | Krom-šestvalentni-količina(g) | Cr | g |
| 1184 | Krom-šestvalentni-količina(kg) | Cr | kg |
| 422 | Ksilen | | mg/l |
| 226 | Kvinoksifen | | mg/l |
| 91 | Kvintozen | | mg/l |
| 42 | Lahkohlapni aromatski ogljikovodiki (BTX) | BTX | mg/l |
| 44 | Lahkohlapni halogenirani ogljikovodiki (LKCH) | Cl | mg/l |
| 113 | Lindan | | mg/l |
| 193 | Linearni alkilbenzen sulfonati - LAS (C10-C13) | | mg/l |
| 3000 | m,p-Ksilen | | mg/l |
| 865 | m-alkaliteta | | |
| 52 | Mangan | Mn | mg/l |
| 3011 | MCPPP mekoprop | | mg/l |
| 1012 | Mejni emisijski delež oddane toplote | | |
| 840 | Metalaksil | | mg/l |
| 833 | Metamitron | | mg/l |
| 171 | Metanol | | mg/l |
| 832 | Metazaklor | | mg/l |
| 802 | Metolaklor | | mg/l |
| 826 | Metribuzin vsota | | mg/l |
| 97 | Mireks | | mg/l |
| 53 | Molibden | Mo | mg/l |
| 1530 | Molibden-faktor(g/t) | Mo | g/t |
| 1531 | Molibden-faktor(kg/t) | Mo | kg/t |
| 1532 | Molibden-količina(g) | Mo | g |
| 1533 | Molibden-količina(kg) | Mo | kg |
| 839 | N, N-dietil-m toluamid | | mg/l |
| 131 | Naftalen | | mg/l |
| 12015 | Nasičenost s kisikom (%O2) | O2 | % |

| | | | |
|-------|---|------|------|
| 3 | Neraztopljene snovi | | mg/l |
| 1031 | Neraztopljene snovi-faktor(g/t) | | g/t |
| 1030 | Neraztopljene snovi-faktor(kg/t) | | kg/t |
| 1033 | Neraztopljene snovi-količina(g) | | g |
| 1032 | Neraztopljene snovi-količina(kg) | | kg |
| 194 | N-heksan | | mg/l |
| 19 | Nikelj | Ni | mg/l |
| 1191 | Nikelj-faktor(g/t) | Ni | g/t |
| 1192 | Nikelj-faktor(kg/t) | Ni | kg/t |
| 1190 | Nikelj-faktor(mg/t) | Ni | mg/t |
| 1193 | Nikelj-količina(g) | Ni | g |
| 1194 | Nikelj-količina(kg) | Ni | kg |
| 28 | Nitratni dušik | N | mg/l |
| 27 | Nitritni dušik | N | mg/l |
| 207 | Nonilfenol | | mg/l |
| 213 | Nonilfenol in nonilfenol etoksilati | | mg/l |
| 860 | nonilfenoli (4-nonilfenol) | | mg/l |
| 500 | Obarvanost pri 436 nm | SAK | m-1 |
| 501 | Obarvanost pri 525 nm | SAK | m-1 |
| 502 | Obarvanost pri 620 nm | SAK | m-1 |
| 3001 | o-Ksilen | | mg/l |
| 208 | Oktilfenol | | mg/l |
| 214 | Oktilfenoli in oktilfenol etoksilati | | mg/l |
| 817 | Organoklorni pesticidi - vsota | | mg/l |
| 120 | Organokositrove spojine | Sn | mg/l |
| 65 | Organski dušik | | mg/l |
| 822 | para-para DDT | | mg/l |
| 103 | PCB-101 | | mg/l |
| 108 | PCB-118 | | mg/l |
| 104 | PCB-138 | | mg/l |
| 105 | PCB-153 | | mg/l |
| 106 | PCB-180 | | mg/l |
| 107 | PCB-194 | | mg/l |
| 101 | PCB-28 | | mg/l |
| 102 | PCB-52 | | mg/l |
| 814 | Pendimetalin | | mg/l |
| 209 | Pentaklorobenzen | | mg/l |
| 205 | Pentaklorofenol (PCP) | PCP | mg/l |
| 225 | Perfluorosulfonska kislina in njeni derivati (PFOS) | PFOS | mg/l |
| 834 | Permetrin | | mg/l |
| 824 | Pesticidi fenilurea | | mg/l |
| 829 | Pesticidi fenilurea, bromacil, metribuzin - vsota | | mg/l |
| 1020 | pH-delež vrednosti izven območja MDK(%) | | % |
| 2 | pH-vrednost | | |
| 835 | Piperonil butoksid | | mg/l |
| 138 | Piren | | mg/l |
| 837 | Piretrini-vsota | | mg/l |
| 45 | Polarna organska topila | | mg/l |
| 11300 | Polic. arom. oglj. PAO-faktor(g/t) | PAO | g/t |
| 11301 | Polic. arom. oglj. PAO-faktor(kg/t) | PAO | kg/t |
| 11302 | Polic. arom. oglj. PAO-količina(g) | PAO | g |
| 11303 | Polic. arom. oglj. PAO-količina(kg) | PAO | kg |
| 130 | Policiklični aromatski ogljikovodiki (PAO) | PAO | mg/l |
| 100 | Poliklorirani bifenili (PCB) | PCB | mg/l |

| | | | |
|-------|---|-----|---------------------|
| 12006 | Pretok (l/s) | | l/s |
| 12012 | Pretok vodotoka (m3/s) | | m3/s |
| 12005 | Prevodnost(μ S/cm) | | μ S/cm |
| 99 | Prometrin | | mg/l |
| 12007 | Raztopljeni kisik | O2 | % |
| 54 | Selen | Se | mg/l |
| 12002 | shranjevanje vzorcev | | |
| 804 | Simazin | | mg/l |
| 864 | skupna trdota | | |
| 210 | Skupne koliformne bakterije | | Število v 100 ml |
| 815 | S-metolaklor | | mg/l |
| 20 | Srebro | Ag | mg/l |
| 1200 | Srebro-faktor(g/kg) | Ag | g/kg |
| 1202 | Srebro-faktor(g/t) | Ag | g/t |
| 1201 | Srebro-faktor(mg/m2) | Ag | mg/m2 |
| 1203 | Srebro-količina(g) | Ag | g |
| 1204 | Srebro-količina(kg) | Ag | kg |
| 12014 | Srednji pretok vodotoka (m3/s) | | m3/s |
| 423 | Stiren | | mg/l |
| 212 | Streptokoki fekalnega izvora | | Število v 100 ml |
| 12004 | Strokovna ocena | | |
| 601 | Strupenost za alge | SD | |
| 604 | Strupenost za bakterije | SD | |
| 603 | Strupenost za rastline | SD | |
| 602 | Strupenost za ribe in ikre | SD | |
| 6 | Strupenost za vodne bolhe | SD | |
| 34 | Sulfat | SO4 | mg/l |
| 35 | Sulfid | S | mg/l |
| 1350 | Sulfid-faktor(g/t) | S | g/t |
| 1351 | Sulfid-faktor(kg/t) | S | kg/t |
| 1352 | Sulfid-količina(g) | S | g |
| 1353 | Sulfid-količina(kg) | S | kg |
| 36 | Sulfit | SO3 | mg/l |
| 1360 | Sulfit-faktor(g/t) | SO3 | g/t |
| 1361 | Sulfit-faktor(kg/t) | SO3 | kg/t |
| 1362 | Sulfit-količina(g) | SO3 | g |
| 1363 | Sulfit-količina(kg) | SO3 | kg |
| 866 | suspendirane snovi po sušenju | | |
| 21 | Svinec | Pb | mg/l |
| 1212 | Svinec-faktor(g/t) | Pb | g/t |
| 1210 | Svinec-faktor(kg/t) | Pb | kg/t |
| 1211 | Svinec-faktor(mg/t) | Pb | mg/t |
| 1213 | Svinec-količina(g) | Pb | g |
| 1214 | Svinec-količina(kg) | Pb | kg |
| 55 | Talij | Tl | mg/l |
| 92 | Teknazen | | mg/l |
| 56 | Telur | Te | mg/l |
| 1 | Temperatura | | oC |
| 1014 | Temperatura vodotoka-dolvodno (oC) | | oC |
| 1013 | Temperatura vodotoka-gorvodno (oC) | | oC |
| 1016 | Temperatura zraka (oC) | | oC |
| 1015 | Temperatura-aeracijski bazen (oC) | | oC |
| 1011 | Temperatura-delež vrednosti izven območja MDK(%) | | % |

| | | | |
|------|---|----|------|
| 1010 | Temperatura-zvišanje (oC) | | oC |
| 470 | Tenzidi-anionski | | mg/l |
| 472 | Tenzidi-kationski | | mg/l |
| 471 | Tenzidi-neionski | | mg/l |
| 816 | Terbutilazin | | mg/l |
| 831 | Terbutrin | | mg/l |
| 123 | Tetrabutyl kositrove spojine | Sn | mg/l |
| 74 | Tetrakloroeten | Cl | mg/l |
| 70 | Tetraklorometan | Cl | mg/l |
| 836 | Tetrametrin | | mg/l |
| 40 | Težkohlapne lipofilne snovi (maščobe, mineralna olja ...) | | mg/l |
| 57 | Titan | Ti | mg/l |
| 1371 | TOC-faktor(g/t) | C | g/t |
| 1370 | TOC-faktor(kg/t) | C | kg/t |

| | | | |
|-------|--|------------|------|
| 1373 | TOC-količina(g) | C | g |
| 1372 | TOC-količina(kg) | C | kg |
| 811 | Toksafen | | mg/l |
| 421 | Toluen | | mg/l |
| 819 | Triazinski pesticidi | | mg/l |
| 823 | Triazinski pesticidi in metaboliti - vsota | | mg/l |
| 128 | Tributilkositrove spojine | Sn | mg/l |
| 124 | Tributilkositrove spojine (TBT kation) | TBT kation | mg/l |
| 125 | Trifenilkositrove spojine | Sn | mg/l |
| 129 | Trifenilkositrove spojine (TPT kation) | TPT kation | mg/l |
| 810 | Trifluralin | | mg/l |
| 77 | Triklorobenzen | | mg/l |
| 79 | Trikloroeten | Cl | mg/l |
| 71 | Triklorometan | Cl | mg/l |
| 204 | Učinek čiščenja po BPK5 | %BPK5 | % |
| 203 | Učinek čiščenja po KPK | %KPK | % |
| 201 | Učinek čiščenja po N | %N | % |
| 202 | Učinek čiščenja po P | %P | % |
| 215 | Učinek čiščenja po TOC | %TOC | % |
| 4 | Usedljive snovi | | ml/l |
| 58 | Vanadij | V | mg/l |
| 1584 | Vanadij-faktor(g/t) | V | g/t |
| 1581 | Vanadij-faktor(kg/t) | V | kg/t |
| 1580 | Vanadij-faktor(mg/t) | V | mg/t |
| 1582 | Vanadij-količina(g) | V | g |
| 1583 | Vanadij-količina(kg) | V | kg |
| 181 | Vinil klorid | | mg/l |
| 59 | Volfram | W | mg/l |
| 1590 | Volfram-faktor(g/t) | W | g/t |
| 1591 | Volfram-faktor(kg/t) | W | kg/t |
| 1592 | Volfram-količina(g) | W | g |
| 1593 | Volfram-količina(kg) | W | kg |
| 1620 | Vsota amon., nitra. in nitri. N-faktor(g/t) | N | g/t |
| 1621 | Vsota amon., nitra. in nitri. N-faktor(kg/t) | N | kg/t |
| 1622 | Vsota amon., nitra. in nitri. N-količina(g) | N | g |
| 1623 | Vsota amon., nitra. in nitri. N-količina(kg) | N | kg |
| 62 | Vsota amonijevega, nitritnega in nitratnega dušika | N | mg/l |
| 47 | Vsota anionskih in neionskih tenzidov | | mg/l |
| 145 | Vsota Benzo(b)fluorinatena in Benzo(k)fluorinatena | | mg/l |
| 82 | vsota DDT | | mg/l |
| 148 | Vsota Indeno(1,2,3-cd)pirena in Benzo(ghi)perilena | | mg/l |
| 12001 | vzorčenje | | |
| 22 | Železo | Fe | mg/l |
| 1220 | Železo-faktor(g/t) | Fe | g/t |
| 1221 | Železo-faktor(kg/t) | Fe | kg/t |
| 1222 | Železo-količina(g) | Fe | g |
| 1223 | Železo-količina(kg) | Fe | kg |
| 23 | Živo srebro | Hg | mg/l |
| 1231 | Živo srebro-faktor(g/t) | Hg | g/t |
| 1232 | Živo srebro-faktor(kg/t) | Hg | kg/t |
| 1230 | Živo srebro-faktor(mg/t) | Hg | mg/t |
| 1233 | Živo srebro-količina(g) | Hg | g |
| 1234 | Živo srebro-količina(kg) | Hg | kg |

10. Priloge

Obvezna vsebina priloge je elektronska in pisna oblika tehnološke sheme procesa.

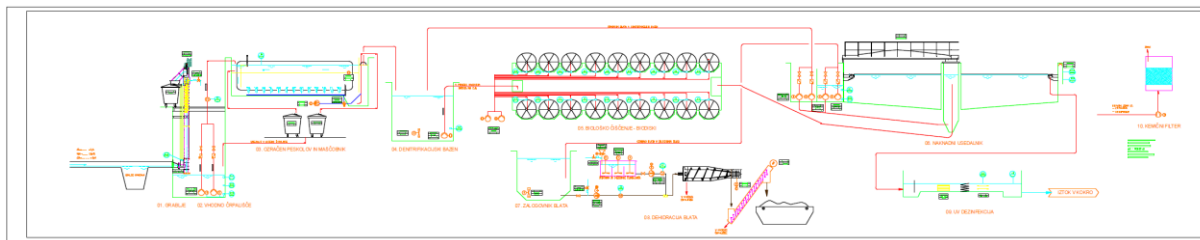

Orto - foto posnetek lokacije KČN Preddvor

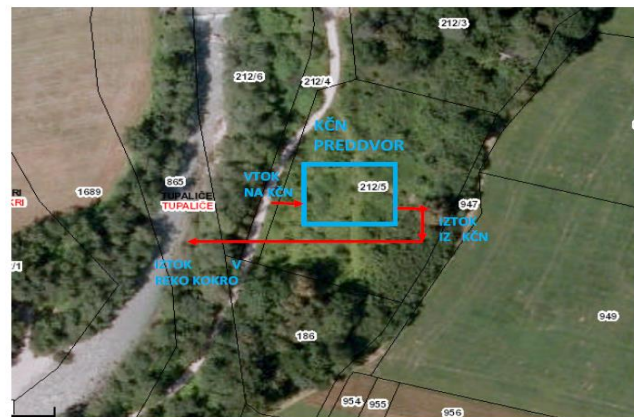

PRETOK ČN PREDDVOR

| datum | kumulativa | mesec | pretok m ³ |
|------------|------------|-----------|-----------------------|
| 31.12.2021 | 785.347 | | |
| 31.01.2022 | 794.839 | januar | 9.492 |
| 28.02.2022 | 802.777 | februar | 7.938 |
| 31.03.2022 | 810.838 | marec | 8.061 |
| 30.04.2022 | 820.246 | april | 9.408 |
| 31.05.2022 | 829.730 | maj | 9.484 |
| 30.06.2022 | 838.431 | junij | 8.701 |
| 31.07.2022 | 846.431 | julij | 8.000 |
| 31.08.2022 | 854.417 | avgust | 7.986 |
| 4.10.2022 | 866.550 | september | 12.133 |
| 2.11.2022 | 875.801 | oktober | 9.251 |
| 30.11.2022 | 885.719 | november | 9.918 |
| 3.01.2023 | 899.666 | december | 13.947 |
| | 114.319 | | 114.319 |

POOBLASTILO ZA POSREDOVANJE ELEKTRONSKE OBLIKE POROČILA O OBRATOVALNEM MONITORINGU / PRVIH MERITVAH ODPADNIH VODA NA ELEKTRONSKI NASLOV AGENCIJE RS ZA OKOLJE

KOMUNALA KRANJ, javno podjetje, d.o.o., Ulica Mirka Vadnova 1, 4000 Kranj, ki ga zastopa (naziv in naslov upravljavca/zavezanca)

Matjaž Berčon, direktor
(ime in priimek zakonitega zastopnika upravljavca/zavezanca)

pooblaščen

Nacionalni laboratorij za zdravje, okolje in hrano, Prvomajska 1, 2000 Maribor, ki ga zastopa (naziv in naslov pooblaščenega izvajalca obratovalnega monitoringa odpadnih vod)

mag. Emil Žerjal, univ. dipl. inž. kem. tehnol., v.d. generalnega direktorja,
(ime in priimek zakonitega zastopnika pooblaščenega izvajalca obratovalnega monitoringa odpadnih vod)

da na elektronski naslov Agencije RS za okolje v mojem imenu **posreduje elektronsko obliko poročila o obratovalnem monitoringu / prvih meritvah** odpadnih voda za leto **2022** za napravo (letnica)

Čistilna naprava Preddvor
(naziv naprave)

in izjavljam, da sem **seznanjen z vsebino in podatki** v poročilu o obratovalnem monitoringu / prvih meritvah.

upravljavec/zavezanec:
podpis zakonitega zastopnika
in štampljka

22
P.P.

Komunala Kranj
Kranj, javno podjetje, d.o.o.
Ulica Mirka Vadnova 1, 4000 Kranj

Kraj in datum podpisa: Kranj, 5.1.2023

| Ime KČN |
|---------------------------|
| AJDOVŠČINA |
| APAČE |
| BISTRICA |
| BLED |
| BOHINJSKA BISTRICA |
| BOROVNICA |
| BOVEC |
| BRESTANICA |
| BREŽICE |
| BROD |
| CELJE |
| CERKNICA |
| CERKNO |
| ČRENŠOVCI |
| ČRNA NA KOROŠKEM |
| ČRNUČE |
| DIVAČA |
| DOBRNA |
| DOBROVNIK |
| DOBROVO (VINSKA KLET) |
| DOL PRI LJUBLJANI |
| DOLENJSKE TOPLICE |
| DOMŽALE-KAMNIK |
| DORNAVA |
| DRAVOGRAD |
| FORMIN |
| GLOBOVNICA (LENART-STARA) |
| GORENJA VAS |
| GORIŠNICA |
| GORNJA RADGONA |
| GROSUPLJE |
| HRASTNIK |
| IDRIJA |
| IG |
| ILIRSKA BISTRICA |
| IVANČNA GORICA |
| JESENICE |
| KANAL |
| KIDRIČEVO |
| KOBARID |
| KOČEVJE |
| KOMEN |
| KOPER |
| KOSTANJEVICA NA KRKI |
| KOZINA |
| KRANJ |
| KROPA |
| LAŠKO (STRENSKO) |
| LENDAVA |
| LITIJA |
| LJUBLJANA (ZALOG) |
| LJUTOMER |
| LOGATEC |
| LOVRENC NA POHORJU |
| LUKAČEVCI |
| LUKOVIČA |
| MARIBOR |
| MARKOVCI |
| MELINCI (BELTINCI) |
| METLIKA |
| MEŽICA |
| MIRNA |

| Ime | AGLO_ID | AGLO_IME | PE_SKUPAJ |
|--------------------------------------|---------|--------------------------------|-----------|
| 29 - Maribor 2019 | 29 | Maribor 2019 | 136133 |
| 57 - Osluševeci – Cvetkovci 2019 | 57 | Osluševeci – Cvetkovci 2019 | 538 |
| 101 - Sveti Tomaž 2019 | 101 | Sveti Tomaž 2019 | 347 |
| 129 - Podgorci – Velika Nedelja 2019 | 129 | Podgorci – Velika Nedelja 2019 | 1385 |
| 197 - Ormož – Hardek 2019 | 197 | Ormož – Hardek 2019 | 3696 |
| 210 - Ivanjkovci 2019 | 210 | Ivanjkovci 2019 | 184 |
| 370 - Središče ob Dravi 2019 | 370 | Središče ob Dravi 2019 | 1979 |
| 455 - Cezanjenci 2019 | 455 | Cezanjenci 2019 | 175 |
| 458 - Šalinci 2019 | 458 | Šalinci 2019 | 395 |
| 482 - Krapje 2019 | 482 | Krapje 2019 | 130 |
| 493 - Ljutomer 2019 | 493 | Ljutomer 2019 | 6927 |
| 501 - Podgradje 2019 | 501 | Podgradje 2019 | 162 |
| 507 - Cven 2019 | 507 | Cven 2019 | 662 |
| 518 - Mota 2019 | 518 | Mota 2019 | 345 |
| 535 - Razkrižje 2019 | 535 | Razkrižje 2019 | 951 |
| 538 - Lucija 2019 | 538 | Lucija 2019 | 26569 |
| 540 - Seča 2019 | 540 | Seča 2019 | 1394 |
| 554 - Sečovelje 2019 | 554 | Sečovelje 2019 | 588 |
| 575 - Dragonja spodnji del 2019 | 575 | Dragonja spodnji del 2019 | 261 |
| 597 - Sveti Peter 2019 | 597 | Sveti Peter 2019 | 312 |
| 598 - Padna 2019 | 598 | Padna 2019 | 171 |
| 603 - Nova vas nad Dragonjo 2019 | 603 | Nova vas nad Dragonjo 2019 | 173 |
| 643 - Sveti Jurij ob Ščavnici 2019 | 643 | Sveti Jurij ob Ščavnici 2019 | 357 |
| 678 - Vučja vas 2019 | 678 | Vučja vas 2019 | 173 |
| 702 - Stara Nova vas 2019 | 702 | Stara Nova vas 2019 | 2376 |
| 704 - Lukavci 2019 | 704 | Lukavci 2019 | 321 |
| 705 - Banovci 2019 | 705 | Banovci 2019 | 236 |
| 706 - Veržej 2019 | 706 | Veržej 2019 | 984 |
| 945 - Prešnica 2019 | 945 | Prešnica 2019 | 194 |
| 953 - Tublje pri Hrpeljah 2019 | 953 | Tublje pri Hrpeljah 2019 | 159 |
| 955 - Kozina 2019 | 955 | Kozina 2019 | 2099 |
| 962 - Rodik 2019 | 962 | Rodik 2019 | 348 |
| 965 - Dane pri Divači 2019 | 965 | Dane pri Divači 2019 | 74 |
| 967 - Kačiče – Pared 2019 | 967 | Kačiče – Pared 2019 | 107 |
| 968 - Dolnje Ležeče 2019 | 968 | Dolnje Ležeče 2019 | 258 |
| 969 - Divača 2019 | 969 | Divača 2019 | 1715 |
| 970 - Senadole 2019 | 970 | Senadole 2019 | 64 |
| 990 - Slivje 2019 | 990 | Slivje 2019 | 109 |
| 993 - Markovščina 2019 | 993 | Markovščina 2019 | 102 |
| 994 - Gradišče pri Materiji 2019 | 994 | Gradišče pri Materiji 2019 | 127 |
| 995 - Javorje 2019 | 995 | Javorje 2019 | 99 |
| 997 - Obrov 2019 | 997 | Obrov 2019 | 205 |
| 1005 - Škoflje 2019 | 1005 | Škoflje 2019 | 127 |
| 1013 - Vremski Britof 2019 | 1013 | Vremski Britof 2019 | 98 |
| 1015 - Gornje Vreme 2019 | 1015 | Gornje Vreme 2019 | 78 |
| 1016 - Barka 2019 | 1016 | Barka 2019 | 109 |
| 1019 - Laže 2019 | 1019 | Laže 2019 | 90 |
| 1020 - Senožeče 2019 | 1020 | Senožeče 2019 | 817 |
| 1024 - Opatje Selo 2019 | 1024 | Opatje Selo 2019 | 471 |
| 1025 - Lokvica 2019 | 1025 | Lokvica 2019 | 91 |
| 1031 - Sela na Krasu 2019 | 1031 | Sela na Krasu 2019 | 158 |
| 1033 - Miren 2019 | 1033 | Miren 2019 | 2150 |
| 1034 - Brestovica pri Komnu 2019 | 1034 | Brestovica pri Komnu 2019 | 109 |
| 1036 - Bilje 2019 | 1036 | Bilje 2019 | 1305 |
| 1038 - Kostanjevica na Krasu 2019 | 1038 | Kostanjevica na Krasu 2019 | 284 |
| 1042 - Vojšičica 2019 | 1042 | Vojšičica 2019 | 222 |
| 1044 - Temnica 2019 | 1044 | Temnica 2019 | 175 |
| 1050 - Prelože pri Lokvi 2019 | 1050 | Prelože pri Lokvi 2019 | 91 |
| 1051 - Lokev 2019 | 1051 | Lokev 2019 | 778 |
| 1052 - Sežana 2019 | 1052 | Sežana 2019 | 6059 |
| 1057 - Orlek 2019 | 1057 | Orlek 2019 | 199 |
| 1063 - Dane pri Sežani 2019 | 1063 | Dane pri Sežani 2019 | 444 |

| Dodatno čiščenje |
|--------------------------------|
| UV dezinfekcija |
| Membranska filtracija |
| Ozonizacija |
| Absorbicija na aktivno oglje |
| Rastlinska greda |
| Drugi način dodatnega čiščenja |

| ID občine | Ime občine |
|-----------|-------------------------|
| 1 | Ajdovščina |
| 213 | Ankaran |
| 195 | Apače |
| 2 | Beltinci |
| 148 | Benedikt |
| 149 | Bistrica ob Sotli |
| 3 | Bled |
| 150 | Bloke |
| 4 | Bohinj |
| 5 | Borovnica |
| 6 | Bovec |
| 151 | Braslovče |
| 7 | Brda |
| 8 | Brezovica |
| 9 | Brežice |
| 152 | Cankova |
| 11 | Celje |
| 12 | Cerkije na Gorenjskem |
| 13 | Cerknica |
| 14 | Cerkno |
| 153 | Cerkvenjak |
| 196 | Cirkulane |
| 15 | Črenšovci |
| 16 | Črna na Koroškem |
| 17 | Črnomelj |
| 18 | Destričnik |
| 19 | Divača |
| 154 | Dobje pri Planini |
| 20 | Dobrepolje |
| 155 | Dobrna |
| 21 | Dobrova - Polhov Gradec |
| 156 | Dobrovnik |
| 22 | Dol pri Ljubljani |
| 157 | Dolenjske Toplice |
| 23 | Domžale |
| 24 | Domava |
| 25 | Dravograd |
| 26 | Duplek |
| 27 | Gorenja vas - Poljane |
| 28 | Gorišnica |
| 207 | Gorje |
| 29 | Gornja Radgona |
| 30 | Gornji Grad |
| 31 | Gornji Petrovci |
| 158 | Grad |
| 32 | Grosuplje |
| 159 | Hajdina |
| 160 | Hoče-Slivnica |
| 161 | Hodoš |
| 162 | Horjul |
| 34 | Hrastnik |
| 35 | Hrpelje-Kozina |
| 36 | Idrija |
| 37 | Ig |
| 38 | Ilirska Bistrica |
| 39 | Ivančna Gorica |
| 40 | Izola |
| 41 | Jesenice |
| 163 | Jezersko |
| 42 | Juršinci |
| 43 | Kamnik |
| 44 | Kanal ob Soči |

| | |
|--------------------------|--|
| MISLINJA | |
| MOZIRJE | |
| MURSKA SOBOTA | |
| MURSKI ČRNCI | |
| MUTA - VUZENICA | |
| NOVA GORICA | |
| NOVO MESTO (LOČNA) | |
| OBREŽJE | |
| ORMOŽ | |
| PALOMA SLADKOGORSKA | |
| PIRAN | |
| PIVKA | |
| PODPEČ-PRESERJE | |
| POSTOJNA | |
| PRAGERSKO | |
| PREDDVOR | |
| PREVALJE | |
| PRVAČINA-DORNBK | |
| PTUJ | |
| PUCONCI | |
| RAČE | |
| RADEČE | |
| RADENCI | |
| RADLJE OB DRAVI | |
| RADOVLJICA | |
| RAKEK | |
| RAVNE NA KOROŠKEM | |
| RAZKRIŽJE | |
| RETEČE | |
| RIBNICA | |
| ROGAŠKA SLATINA | |
| ROGLA | |
| SEČOVLJE | |
| SELNICA OB DRAVI | |
| SEMIČ | |
| ŠENTJERNEJ | |
| ŠENTJUR | |
| SEVNICA | |
| SEŽANA | |
| ŠKOFJA LOKA | |
| ŠKOFJA VAS | |
| SLOVENJ GRADEC | |
| SLOVENSKA BISTRICA | |
| SLOVENSKE KONJICE | |
| ŠMARJE PRI JELŠAH | |
| ŠMARJEŠKE TOPLICE | |
| ŠOŠTANJ (ŠALEŠKE DOLINE) | |
| SPODNJA IDRJA | |
| SREDIŠČE OB DRAVI | |
| STARI TRG (LOŽ) | |
| STRAŽA (SELA PRI STRAŽI) | |
| TABRE (KRANJSKA GORA) | |
| TERMÉ ČATEŽ | |
| TOLMIN | |
| TRBOJE | |
| TRBOVLJE | |
| TREBNJE | |
| TRŽIČ | |
| TURNIŠČE | |
| VELIKA POLANA | |
| VIDEM PRI PTUJU | |
| VIPAP | |
| VIPAVA | |

| | | |
|--|--|------|
| 1064 - Šmarje pri Sežani 2019 | 1064 Šmarje pri Sežani 2019 | 282 |
| 1065 - Povir 2019 | 1065 Povir 2019 | 327 |
| 1070 - Merče 2019 | 1070 Merče 2019 | 88 |
| 1071 - Gorenje pri Divači 2019 | 1071 Gorenje pri Divači 2019 | 131 |
| 1073 - Štorje 2019 | 1073 Štorje 2019 | 344 |
| 1074 - Žirje 2019 | 1074 Žirje 2019 | 98 |
| 1078 - Gabrovica pri Komnu 2019 | 1078 Gabrovica pri Komnu 2019 | 124 |
| 1079 - Pliskovica 2019 | 1079 Pliskovica 2019 | 241 |
| 1080 - Veliki Dol 2019 | 1080 Veliki Dol 2019 | 134 |
| 1081 - Volčji Grad 2019 | 1081 Volčji Grad 2019 | 86 |
| 1083 - Gorjansko 2019 | 1083 Gorjansko 2019 | 287 |
| 1093 - Komen 2019 | 1093 Komen 2019 | 664 |
| 1094 - Sveto 2019 | 1094 Sveto 2019 | 146 |
| 1100 - Škrbina 2019 | 1100 Škrbina 2019 | 150 |
| 1108 - Dutovlje 2019 | 1108 Dutovlje 2019 | 362 |
| 1114 - Šepulje 2019 | 1114 Šepulje 2019 | 1557 |
| 1115 - Tomaj 2019 | 1115 Tomaj 2019 | 235 |
| 1117 - Kopriva 2019 | 1117 Kopriva 2019 | 207 |
| 1121 - Avber 2019 | 1121 Avber 2019 | 102 |
| 1122 - Ponikve – Križ 2019 | 1122 Ponikve – Križ 2019 | 145 |
| 1128 - Kazlje 2019 | 1128 Kazlje 2019 | 98 |
| 1143 - Štanjel 2019 | 1143 Štanjel 2019 | 364 |
| 1144 - Hruševica 2019 | 1144 Hruševica 2019 | 160 |
| 1146 - Tupelče 2019 | 1146 Tupelče 2019 | 246 |
| 1150 - Kobdilj 2019 | 1150 Kobdilj 2019 | 158 |
| 1152 - Trpčane 2019 | 1152 Trpčane 2019 | 136 |
| 1156 - Hrušica – Podgrad 2019 | 1156 Hrušica – Podgrad 2019 | 264 |
| 1160 - Huje 2019 | 1160 Huje 2019 | 92 |
| 1167 - Račice 2019 | 1167 Račice 2019 | 172 |
| 1168 - Podgrad – Obrov 2019 | 1168 Podgrad – Obrov 2019 | 671 |
| 1172 - Sabonje 2019 | 1172 Sabonje 2019 | 75 |
| 1173 - Jelšane 2019 | 1173 Jelšane 2019 | 349 |
| 1174 - Novokračine 2019 | 1174 Novokračine 2019 | 179 |
| 1175 - Dolenje pri Jelšanah 2019 | 1175 Dolenje pri Jelšanah 2019 | 199 |
| 1181 - Gornji Zemon 2019 | 1181 Gornji Zemon 2019 | 96 |
| 1184 - Zarečica 2019 | 1184 Zarečica 2019 | 126 |
| 1186 - Podbeže 2019 | 1186 Podbeže 2019 | 97 |
| 1188 - Harije 2019 | 1188 Harije 2019 | 298 |
| 1196 - Pregarje 2019 | 1196 Pregarje 2019 | 183 |
| 1197 - Topolc 2019 | 1197 Topolc 2019 | 331 |
| 1199 - Zarečje 2019 | 1199 Zarečje 2019 | 162 |
| 1205 - Smrje 2019 | 1205 Smrje 2019 | 118 |
| 1206 - Prem 2019 | 1206 Prem 2019 | 152 |
| 1207 - Dolnji Zemon 2019 | 1207 Dolnji Zemon 2019 | 254 |
| 1208 - Dolnji Zemon – Zemonska vaga 2019 | 1208 Dolnji Zemon – Zemonska vaga 2019 | 243 |
| 1210 - Ilirska Bistrica 2019 | 1210 Ilirska Bistrica 2019 | 5176 |
| 1214 - Velika Bukovica 2019 | 1214 Velika Bukovica 2019 | 227 |
| 1215 - Jablanica 2019 | 1215 Jablanica 2019 | 158 |
| 1216 - Vrbovo – Vrbica 2019 | 1216 Vrbovo – Vrbica 2019 | 501 |
| 1217 - Šembije 2019 | 1217 Šembije 2019 | 251 |
| 1220 - Neverke 2019 | 1220 Neverke 2019 | 459 |
| 1221 - Ostrožno Brdo 2019 | 1221 Ostrožno Brdo 2019 | 88 |
| 1223 - Gornja Košana 2019 | 1223 Gornja Košana 2019 | 154 |
| 1237 - Kal 2019 | 1237 Kal 2019 | 325 |
| 1239 - Nova sušica 2019 | 1239 Nova sušica 2019 | 106 |
| 1242 - Parje 2019 | 1242 Parje 2019 | 129 |
| 1243 - Narin 2019 | 1243 Narin 2019 | 232 |
| 1247 - Bač 2019 | 1247 Bač 2019 | 516 |
| 1248 - Knežak 2019 | 1248 Knežak 2019 | 424 |
| 1249 - Koritnice 2019 | 1249 Koritnice 2019 | 144 |
| 1250 - Drskovče 2019 | 1250 Drskovče 2019 | 113 |
| 1251 - Zagorje 2019 | 1251 Zagorje 2019 | 406 |
| 1252 - Jurišče 2019 | 1252 Jurišče 2019 | 167 |

| | |
|-------------------------------|--|
| 45 Kidričevo | |
| 46 Kobarij | |
| 47 Kobilje | |
| 48 Kočevje | |
| 49 Komen | |
| 164 Komenda | |
| 50 Koper | |
| 197 Kostanjevica na Krki | |
| 165 Kostel | |
| 51 Kozje | |
| 52 Kranj | |
| 53 Kranjska Gora | |
| 166 Križevci pri Ljutomeru | |
| 54 Krško | |
| 55 Kungota | |
| 56 Kuzma | |
| 57 Laško | |
| 58 Lenart | |
| 59 Lendava | |
| 60 Litija | |
| 61 Ljubljana | |
| 62 Ljubno | |
| 63 Ljutomer | |
| 64 Logatec | |
| 208 Log-Dragomer | |
| 65 Loška dolina | |
| 66 Loški Potok | |
| 167 Lovrenc na Pohorju | |
| 67 Luče | |
| 68 Lukovica | |
| 69 Majšperk | |
| 198 Makole | |
| 70 Maribor | |
| 168 Markovci | |
| 71 Medvode | |
| 72 Mengeš | |
| 73 Metlika | |
| 74 Mežica | |
| 169 Miklavž na Dravskem polju | |
| 75 Miren-Kostanjevica | |
| 212 Mirna | |
| 170 Mirna Peč | |
| 76 Mislinja | |
| 199 Mokronog-Trebelno | |
| 77 Moravče | |
| 78 Moravske Toplice | |
| 79 Mozirje | |
| 80 Murska Sobota | |
| 81 Muta | |
| 82 Naklo | |
| 83 Nazarje | |
| 84 Nova Gorica | |
| 85 Novo mesto | |
| 86 Odranci | |
| 171 Oplotnica | |
| 87 Ormož | |
| 88 Osilnica | |
| 89 Pesnica | |
| 90 Piran | |
| 91 Pivka | |
| 92 Podčetrtek | |
| 172 Podlehnik | |
| 93 Podvelka | |

| | | |
|---|---|-------|
| 4086 - Brezje pri Dobu 2019 | 4086 Brezje pri Dobu 2019 | 310 |
| 4093 - Želodnik 2019 | 4093 Želodnik 2019 | 1836 |
| 4094 - Dragomelj 2019 | 4094 Dragomelj 2019 | 1257 |
| 4101 - Pšata 2019 | 4101 Pšata 2019 | 701 |
| 4104 - Mala Loka 2019 | 4104 Mala Loka 2019 | 229 |
| 4110 - Gorjuša 2019 | 4110 Gorjuša 2019 | 109 |
| 4115 - Domžale 2019 | 4115 Domžale 2019 | 34315 |
| 4119 - Krtina 2019 | 4119 Krtina 2019 | 808 |
| 4129 - Turnše 2019 | 4129 Turnše 2019 | 296 |
| 4130 - Češenik 2019 | 4130 Češenik 2019 | 131 |
| 4131 - Žiče 2019 | 4131 Žiče 2019 | 57 |
| 4140 - Vinje 2019 | 4140 Vinje 2019 | 455 |
| 4142 - Dolsko 2019 | 4142 Dolsko 2019 | 924 |
| 4151 - Laze pri Dolskem 2019 | 4151 Laze pri Dolskem 2019 | 163 |
| 4156 - Zagorica pri Dolskem 2019 | 4156 Zagorica pri Dolskem 2019 | 85 |
| 4160 - Senožeti 2019 | 4160 Senožeti 2019 | 908 |
| 4162 - Zaboršt pri Dolu 2019 | 4162 Zaboršt pri Dolu 2019 | 2131 |
| 4164 - Brinje 2019 | 4164 Brinje 2019 | 685 |
| 4167 - Podgora pri Dolskem 2019 | 4167 Podgora pri Dolskem 2019 | 315 |
| 4168 - Kleče pri Dolu 2019 | 4168 Kleče pri Dolu 2019 | 118 |
| 4171 - Vrba 2019 | 4171 Vrba 2019 | 1940 |
| 4172 - Rafočje 2019 | 4172 Rafočje 2019 | 455 |
| 4174 - Imovica 2019 | 4174 Imovica 2019 | 105 |
| 4175 - Goričica pri Moravčah 2019 | 4175 Goričica pri Moravčah 2019 | 318 |
| 4182 - Spodnje Prapreče 2019 | 4182 Spodnje Prapreče 2019 | 221 |
| 4186 - Stegne 2019 | 4186 Stegne 2019 | 132 |
| 4194 - Zgornje Prapreče 2019 | 4194 Zgornje Prapreče 2019 | 262 |
| 4201 - Vrhpolje pri Moravčah 2019 | 4201 Vrhpolje pri Moravčah 2019 | 276 |
| 4205 - Trnjava 2019 | 4205 Trnjava 2019 | 177 |
| 4218 - Gorica – Moravče 2019 | 4218 Gorica – Moravče 2019 | 119 |
| 4231 - Koreno 2019 | 4231 Koreno 2019 | 68 |
| 4235 - Češnjice pri Moravčah 2019 | 4235 Češnjice pri Moravčah 2019 | 205 |
| 4236 - Soteska pri Moravčah 2019 | 4236 Soteska pri Moravčah 2019 | 103 |
| 4239 - Moravče 2019 | 4239 Moravče 2019 | 1081 |
| 4240 - Krašnja 2019 | 4240 Krašnja 2019 | 445 |
| 4303 - Zgornje Koseze 2019 | 4303 Zgornje Koseze 2019 | 113 |
| 4313 - Peče 2019 | 4313 Peče 2019 | 207 |
| 4353 - Čentiba 2019 | 4353 Čentiba 2019 | 537 |
| 4354 - Kapca 2019 | 4354 Kapca 2019 | 457 |
| 4355 - Hotiza – Ložič 2019 | 4355 Hotiza – Ložič 2019 | 212 |
| 4359 - Kot 2019 | 4359 Kot 2019 | 117 |
| 4360 - Hotiza 2019 | 4360 Hotiza 2019 | 600 |
| 4363 - Kolonija Petišovci 2019 | 4363 Kolonija Petišovci 2019 | 243 |
| 4364 - Lakoš – Gaberje 2019 | 4364 Lakoš – Gaberje 2019 | 1260 |
| 4367 - Trimlini 2019 | 4367 Trimlini 2019 | 320 |
| 4368 - Petišovci 2019 | 4368 Petišovci 2019 | 657 |
| 4373 - Pince 2019 | 4373 Pince 2019 | 199 |
| 4381 - Radmožanci 2019 | 4381 Radmožanci 2019 | 239 |
| 4382 - Kamovci 2019 | 4382 Kamovci 2019 | 104 |
| 4386 - Lendava – Dolga vas 2019 | 4386 Lendava – Dolga vas 2019 | 5695 |
| 4387 - Mostje 2019 | 4387 Mostje 2019 | 110 |
| 4388 - Mostje pri Banuti 2019 | 4388 Mostje pri Banuti 2019 | 255 |
| 4390 - Genterovci 2019 | 4390 Genterovci 2019 | 194 |
| 4399 - Poreber 2019 | 4399 Poreber 2019 | 622 |
| 4413 - Srednja vas pri Kamniku 2019 | 4413 Srednja vas pri Kamniku 2019 | 435 |
| 4418 - Velika Lašna 2019 | 4418 Velika Lašna 2019 | 79 |
| 4469 - Šmartno v Tuhinju 2019 | 4469 Šmartno v Tuhinju 2019 | 385 |
| 4476 - Pšajnovica 2019 | 4476 Pšajnovica 2019 | 63 |
| 4498 - Zgornji Tuhinj – Laze v Tuhinju 2019 | 4498 Zgornji Tuhinj – Laze v Tuhinju 2019 | 584 |
| 4505 - Zgornji Tuhinj 2019 | 4505 Zgornji Tuhinj 2019 | 96 |
| 4517 - Golice 2019 | 4517 Golice 2019 | 124 |
| 4524 - Češnjice v Tuhinju 2019 | 4524 Češnjice v Tuhinju 2019 | 102 |
| 4527 - Okrog pri Motniku 2019 | 4527 Okrog pri Motniku 2019 | 70 |

| | | |
|---|---|-------|
| 4544 - Motnik 2019 | 4544 Motnik 2019 | 207 |
| 4553 - Volčji Potok 2019 | 4553 Volčji Potok 2019 | 180 |
| 4613 - Zgornje Stranje 2019 | 4613 Zgornje Stranje 2019 | 2335 |
| 4621 - Potok v Črni 2019 | 4621 Potok v Črni 2019 | 140 |
| 4623 - Žaga – Kamnik 2019 | 4623 Žaga – Kamnik 2019 | 79 |
| 4764 - Dol 2019 | 4764 Dol 2019 | 87 |
| 4770 - Senica 2019 | 4770 Senica 2019 | 698 |
| 4776 - Golo Brdo 2019 | 4776 Golo Brdo 2019 | 320 |
| 4784 - Žlebe 2019 | 4784 Žlebe 2019 | 106 |
| 4785 - Seničica 2019 | 4785 Seničica 2019 | 144 |
| 4789 - Zavrh pod Šmarno goro 2019 | 4789 Zavrh pod Šmarno goro 2019 | 203 |
| 4798 - Valburga 2019 | 4798 Valburga 2019 | 1525 |
| 4803 - Zbilje 2019 | 4803 Zbilje 2019 | 690 |
| 4823 - Vrhnika – Sinja Gorica 2019 | 4823 Vrhnika – Sinja Gorica 2019 | 13123 |
| 4828 - Žažar 2019 | 4828 Žažar 2019 | 153 |
| 4836 - Podlipa 2019 | 4836 Podlipa 2019 | 298 |
| 4840 - Velika Ligojna 2019 | 4840 Velika Ligojna 2019 | 465 |
| 4857 - Zabočevo 2019 | 4857 Zabočevo 2019 | 100 |
| 4865 - Borovnica jug 2019 | 4865 Borovnica jug 2019 | 74 |
| 4867 - Niževce 2019 | 4867 Niževce 2019 | 122 |
| 4871 - Dol pri Borovnici 2019 | 4871 Dol pri Borovnici 2019 | 116 |
| 4876 - Blatna Brezovica 2019 | 4876 Blatna Brezovica 2019 | 356 |
| 4879 - Drenov Grič 2019 | 4879 Drenov Grič 2019 | 800 |
| 4886 - Bevke 2019 | 4886 Bevke 2019 | 903 |
| 4887 - Log pri Brezovici 2019 | 4887 Log pri Brezovici 2019 | 2260 |
| 4908 - Kurja vas 2019 | 4908 Kurja vas 2019 | 59 |
| 4911 - Šentjošt nad Horjulom 2019 | 4911 Šentjošt nad Horjulom 2019 | 255 |
| 4918 - Horjul 2019 | 4918 Horjul 2019 | 1661 |
| 4925 - Vrzdencec 2019 | 4925 Vrzdencec 2019 | 375 |
| 4966 - Brezje pri Dobrovi 2019 | 4966 Brezje pri Dobrovi 2019 | 397 |
| 4968 - Podolnica 2019 | 4968 Podolnica 2019 | 221 |
| 4971 - Zaklanec 2019 | 4971 Zaklanec 2019 | 165 |
| 4987 - Dvor pri Polhovem Gradcu 2019 | 4987 Dvor pri Polhovem Gradcu 2019 | 162 |
| 4989 - Dolenja vas pri Polhovem Gradcu 2019 | 4989 Dolenja vas pri Polhovem Gradcu 2019 | 109 |
| 4999 - Polhov Gradec – Srednja vas 2019 | 4999 Polhov Gradec – Srednja vas 2019 | 1215 |
| 5012 - Hruševo in Gabrje 2019 | 5012 Hruševo in Gabrje 2019 | 839 |
| 5016 - Stranska vas – Dobrova 2019 | 5016 Stranska vas – Dobrova 2019 | 162 |
| 5025 - Grosuplje 2019 | 5025 Grosuplje 2019 | 10965 |
| 5031 - Malo Mlačevo 2019 | 5031 Malo Mlačevo 2019 | 182 |
| 5034 - Mala Stara vas 2019 | 5034 Mala Stara vas 2019 | 96 |
| 5038 - Velika Stara vas 2019 | 5038 Velika Stara vas 2019 | 150 |
| 5042 - Spodnje Blato 2019 | 5042 Spodnje Blato 2019 | 179 |
| 5045 - Veliko Mlačevo 2019 | 5045 Veliko Mlačevo 2019 | 396 |
| 5046 - Gatina 2019 | 5046 Gatina 2019 | 125 |
| 5051 - Zagradec pri Grosupljem 2019 | 5051 Zagradec pri Grosupljem 2019 | 357 |
| 5054 - Velika Račna 2019 | 5054 Velika Račna 2019 | 228 |
| 5057 - Peč 2019 | 5057 Peč 2019 | 103 |
| 5062 - Čušperk 2019 | 5062 Čušperk 2019 | 222 |
| 5068 - Polica 2019 | 5068 Polica 2019 | 602 |
| 5070 - Žalna 2019 | 5070 Žalna 2019 | 274 |
| 5077 - Velika Loka – Višnja Gora 2019 | 5077 Velika Loka – Višnja Gora 2019 | 199 |
| 5082 - Luče 2019 | 5082 Luče 2019 | 218 |
| 5107 - Vino 2019 | 5107 Vino 2019 | 105 |
| 5112 - Bičje 2019 | 5112 Bičje 2019 | 78 |
| 5114 - Pece 2019 | 5114 Pece 2019 | 111 |
| 5116 - Ponova vas 2019 | 5116 Ponova vas 2019 | 1153 |
| 5118 - Spodnja Slivnica 2019 | 5118 Spodnja Slivnica 2019 | 564 |
| 5127 - Podgorica pri Šmarju 2019 | 5127 Podgorica pri Šmarju 2019 | 85 |
| 5129 - Cikava 2019 | 5129 Cikava 2019 | 485 |
| 5134 - Zgornja Slivnica 2019 | 5134 Zgornja Slivnica 2019 | 90 |
| 5146 - Strahomer 2019 | 5146 Strahomer 2019 | 457 |
| 5148 - Prevalje pod Krimom 2019 | 5148 Prevalje pod Krimom 2019 | 1518 |

| | | |
|----------------------------------|--------------------------------|------|
| 5155 - Podpeč 2019 | 5155 Podpeč 2019 | 1448 |
| 5163 - Iška Loka – Matena 2019 | 5163 Iška Loka – Matena 2019 | 681 |
| 5167 - Tomišelj 2019 | 5167 Tomišelj 2019 | 444 |
| 5172 - Golo 2019 | 5172 Golo 2019 | 369 |
| 5173 - Škrilje 2019 | 5173 Škrilje 2019 | 383 |
| 5174 - Golo pri Selniku 2019 | 5174 Golo pri Selniku 2019 | 222 |
| 5190 - Iška vas 2019 | 5190 Iška vas 2019 | 649 |
| 5193 - Smrjene 2019 | 5193 Smrjene 2019 | 99 |
| 5201 - Želimlje 2019 | 5201 Želimlje 2019 | 283 |
| 5207 - Kot – Ig 2019 | 5207 Kot – Ig 2019 | 136 |
| 5208 - Ig 2019 | 5208 Ig 2019 | 2795 |
| 5209 - Podblato 2019 | 5209 Podblato 2019 | 117 |
| 5212 - Pijava Gorica 2019 | 5212 Pijava Gorica 2019 | 802 |
| 5215 - Lavrica pod Strahom 2019 | 5215 Lavrica pod Strahom 2019 | 158 |
| 5216 - Babnogiška 2019 | 5216 Babnogiška 2019 | 131 |
| 5219 - Orle 2019 | 5219 Orle 2019 | 201 |
| 5229 - Zapotok 2019 | 5229 Zapotok 2019 | 175 |
| 5238 - Vrh 2019 | 5238 Vrh 2019 | 124 |
| 5239 - Iga vas – Siga 2019 | 5239 Iga vas – Siga 2019 | 68 |
| 5240 - Viševak 2019 | 5240 Viševak 2019 | 119 |
| 5241 - Nadlesk 2019 | 5241 Nadlesk 2019 | 196 |
| 5243 - Šmarata 2019 | 5243 Šmarata 2019 | 97 |
| 5244 - Kozarišče 2019 | 5244 Kozarišče 2019 | 262 |
| 5248 - Pudob 2019 | 5248 Pudob 2019 | 158 |
| 5250 - Dane 2019 | 5250 Dane 2019 | 85 |
| 5260 - Podcerkev 2019 | 5260 Podcerkev 2019 | 142 |
| 5262 - Stari Trg pri Ložu 2019 | 5262 Stari Trg pri Ložu 2019 | 2142 |
| 5263 - Markovec 2019 | 5263 Markovec 2019 | 213 |
| 5264 - Babno polje 2019 | 5264 Babno polje 2019 | 152 |
| 5268 - Vrhnika pri Ložu 2019 | 5268 Vrhnika pri Ložu 2019 | 102 |
| 5276 - Ivanje Selo 2019 | 5276 Ivanje Selo 2019 | 226 |
| 5283 - Rakek 2019 | 5283 Rakek 2019 | 3067 |
| 5284 - Dolenje Jezero 2019 | 5284 Dolenje Jezero 2019 | 260 |
| 5285 - Martinjak 2019 | 5285 Martinjak 2019 | 329 |
| 5286 - Cerknica 2019 | 5286 Cerknica 2019 | 4703 |
| 5290 - Zelše 2019 | 5290 Zelše 2019 | 108 |
| 5298 - Žerovnica 2019 | 5298 Žerovnica 2019 | 171 |
| 5299 - Lipsenj 2019 | 5299 Lipsenj 2019 | 107 |
| 5300 - Grahovo 2019 | 5300 Grahovo 2019 | 511 |
| 5318 - Velike Bloke 2019 | 5318 Velike Bloke 2019 | 229 |
| 5320 - Begunje pri Cerknici 2019 | 5320 Begunje pri Cerknici 2019 | 928 |
| 5363 - Ravne na Blokah 2019 | 5363 Ravne na Blokah 2019 | 70 |
| 5367 - Nova vas 2019 | 5367 Nova vas 2019 | 387 |
| 5371 - Studenec na Blokah 2019 | 5371 Studenec na Blokah 2019 | 68 |
| 5404 - Sodražica 2019 | 5404 Sodražica 2019 | 1013 |
| 5407 - Žimarice 2019 | 5407 Žimarice 2019 | 232 |
| 5417 - Dvorska vas 2019 | 5417 Dvorska vas 2019 | 106 |
| 5466 - Male Lašče 2019 | 5466 Male Lašče 2019 | 235 |
| 5468 - Velike Lašče 2019 | 5468 Velike Lašče 2019 | 602 |
| 5503 - Rašica 2019 | 5503 Rašica 2019 | 235 |
| 5533 - Jurjevica 2019 | 5533 Jurjevica 2019 | 192 |
| 5537 - Žlebič 2019 | 5537 Žlebič 2019 | 342 |
| 5539 - Osilnica 2019 | 5539 Osilnica 2019 | 185 |
| 5542 - Breže 2019 | 5542 Breže 2019 | 149 |
| 5543 - Sajevec 2019 | 5543 Sajevec 2019 | 95 |
| 5546 - Bukovica pri Ribnici 2019 | 5546 Bukovica pri Ribnici 2019 | 111 |
| 5560 - Ribnica 2019 | 5560 Ribnica 2019 | 6672 |
| 5565 - Nemška vas 2019 | 5565 Nemška vas 2019 | 284 |
| 5571 - Grčarice 2019 | 5571 Grčarice 2019 | 162 |
| 5572 - Prigorica 2019 | 5572 Prigorica 2019 | 1399 |
| 5573 - Rakitnica 2019 | 5573 Rakitnica 2019 | 188 |
| 5574 - Otavice 2019 | 5574 Otavice 2019 | 89 |
| 5579 - Lipovec 2019 | 5579 Lipovec 2019 | 165 |
| 5588 - Kočevska Reka 2019 | 5588 Kočevska Reka 2019 | 255 |

| | | |
|---|---|-------|
| 5592 - Dolnje Ložine 2019 | 5592 Dolnje Ložine 2019 | 174 |
| 5600 - Slovenska vas 2019 | 5600 Slovenska vas 2019 | 244 |
| 5601 - Koblarji 2019 | 5601 Koblarji 2019 | 327 |
| 5607 - Stara Cerkev 2019 | 5607 Stara Cerkev 2019 | 454 |
| 5609 - Novi Lazi 2019 | 5609 Novi Lazi 2019 | 151 |
| 5613 - Mlaka pri Kočevju 2019 | 5613 Mlaka pri Kočevju 2019 | 299 |
| 5620 - Gorenje – Kočevje 2019 | 5620 Gorenje – Kočevje 2019 | 321 |
| 5627 - Morava 2019 | 5627 Morava 2019 | 123 |
| 5628 - Kočevje 2019 | 5628 Kočevje 2019 | 17524 |
| 5630 - Štalcerji 2019 | 5630 Štalcerji 2019 | 155 |
| 5631 - Vas 2019 | 5631 Vas 2019 | 115 |
| 5633 - Klinja vas 2019 | 5633 Klinja vas 2019 | 248 |
| 5640 - Cvišlerji 2019 | 5640 Cvišlerji 2019 | 152 |
| 5653 - Črni Potok pri Kočevju 2019 | 5653 Črni Potok pri Kočevju 2019 | 173 |
| 5667 - Mozelj 2019 | 5667 Mozelj 2019 | 193 |
| 5683 - Predgrad 2019 | 5683 Predgrad 2019 | 105 |
| 5698 - Podpreska 2019 | 5698 Podpreska 2019 | 96 |
| 5700 - Hrib – Loški Potok 2019 | 5700 Hrib – Loški Potok 2019 | 1378 |
| 5702 - Mali Log 2019 | 5702 Mali Log 2019 | 161 |
| 5737 - Učakovci 2019 | 5737 Učakovci 2019 | 114 |
| 5741 - Vinica 2019 | 5741 Vinica 2019 | 553 |
| 5761 - Dragatuš 2019 | 5761 Dragatuš 2019 | 267 |
| 5763 - Obrh pri Dragatušu 2019 | 5763 Obrh pri Dragatušu 2019 | 111 |
| 5765 - Tanča Gora 2019 | 5765 Tanča Gora 2019 | 154 |
| 5770 - Belčji Vrh 2019 | 5770 Belčji Vrh 2019 | 83 |
| 5796 - Kvasica 2019 | 5796 Kvasica 2019 | 76 |
| 5799 - Dragovanja vas 2019 | 5799 Dragovanja vas 2019 | 112 |
| 5806 - Dobljče 2019 | 5806 Dobljče 2019 | 188 |
| 5809 - Lokve 2019 | 5809 Lokve 2019 | 407 |
| 5810 - Brezov gaj 2019 | 5810 Brezov gaj 2019 | 139 |
| 5836 - Tribuče 2019 | 5836 Tribuče 2019 | 151 |
| 5838 - Črnomelj 2019 | 5838 Črnomelj 2019 | 6904 |
| 5844 - Vranoviči 2019 | 5844 Vranoviči 2019 | 117 |
| 5859 - Griblje 2019 | 5859 Griblje 2019 | 318 |
| 5866 - Preloka 2019 | 5866 Preloka 2019 | 89 |
| 5877 - Marindol 2019 | 5877 Marindol 2019 | 81 |
| 5889 - Suhor 2019 | 5889 Suhor 2019 | 286 |
| 5901 - Podturn pri Dolenjskih Toplicah 2019 | 5901 Podturn pri Dolenjskih Toplicah 2019 | 268 |
| 5911 - Kočevske Poljane 2019 | 5911 Kočevske Poljane 2019 | 89 |
| 5925 - Črmošnjice 2019 | 5925 Črmošnjice 2019 | 149 |
| 5926 - Vrtača pri Semiču 2019 | 5926 Vrtača pri Semiču 2019 | 1246 |
| 5947 - Gradac 2019 | 5947 Gradac 2019 | 488 |
| 5975 - Gorenje Sušice 2019 | 5975 Gorenje Sušice 2019 | 86 |
| 5991 - Krasinec 2019 | 5991 Krasinec 2019 | 218 |
| 5995 - Primostek 2019 | 5995 Primostek 2019 | 176 |
| 5997 - Podzemelj – Zemelj 2019 | 5997 Podzemelj – Zemelj 2019 | 224 |
| 6007 - Grabrovec 2019 | 6007 Grabrovec 2019 | 121 |
| 6008 - Bušinja vas 2019 | 6008 Bušinja vas 2019 | 275 |
| 6015 - Podhosta 2019 | 6015 Podhosta 2019 | 586 |
| 6020 - Dolenjske Toplice 2019 | 6020 Dolenjske Toplice 2019 | 1464 |
| 6021 - Gorenje Gradišče 2019 | 6021 Gorenje Gradišče 2019 | 83 |
| 6023 - Sela pri Dolenjskih Toplicah 2019 | 6023 Sela pri Dolenjskih Toplicah 2019 | 278 |
| 6033 - Slamna vas 2019 | 6033 Slamna vas 2019 | 129 |
| 6039 - Metlika 2019 | 6039 Metlika 2019 | 4535 |
| 6042 - Drašiči 2019 | 6042 Drašiči 2019 | 186 |
| 6043 - Božakovo 2019 | 6043 Božakovo 2019 | 160 |
| 6052 - Radovica 2019 | 6052 Radovica 2019 | 307 |
| 6057 - Uršna Sela 2019 | 6057 Uršna Sela 2019 | 279 |
| 6067 - Vinja vas 2019 | 6067 Vinja vas 2019 | 118 |
| 6069 - Podgrad – Koroška vas 2019 | 6069 Podgrad – Koroška vas 2019 | 133 |
| 6071 - Pristava 2019 | 6071 Pristava 2019 | 108 |
| 6072 - Veliki Cerovec 2019 | 6072 Veliki Cerovec 2019 | 129 |
| 6074 - Vavta vas 2019 | 6074 Vavta vas 2019 | 2996 |

| | | |
|---------------------------------------|-------------------------------------|-------|
| 6079 - Pogance 2019 | 6079 Pogance 2019 | 76 |
| 6082 - Veliki Podljuben 2019 | 6082 Veliki Podljuben 2019 | 74 |
| 6083 - Vrh pri Ljubnu 2019 | 6083 Vrh pri Ljubnu 2019 | 79 |
| 6092 - Jama 2019 | 6092 Jama 2019 | 193 |
| 6093 - Stranska vas 2019 | 6093 Stranska vas 2019 | 228 |
| 6098 - Ruperčvrh 2019 | 6098 Ruperčvrh 2019 | 158 |
| 6100 - Birčna vas 2019 | 6100 Birčna vas 2019 | 375 |
| 6103 - Češča vas 2019 | 6103 Češča vas 2019 | 352 |
| 6105 - Prečna 2019 | 6105 Prečna 2019 | 384 |
| 6115 - Novo mesto 2019 | 6115 Novo mesto 2019 | 41039 |
| 6122 - Verdun 2019 | 6122 Verdun 2019 | 637 |
| 6125 - Gornja Težka Voda 2019 | 6125 Gornja Težka Voda 2019 | 103 |
| 6128 - Dolnja Težka voda 2019 | 6128 Dolnja Težka voda 2019 | 616 |
| 6129 - Koroška vas 2019 | 6129 Koroška vas 2019 | 134 |
| 6130 - Jurna vas 2019 | 6130 Jurna vas 2019 | 128 |
| 6133 - Gabrje 2019 | 6133 Gabrje 2019 | 653 |
| 6141 - Vrhe 2019 | 6141 Vrhe 2019 | 352 |
| 6142 - Zajčji Vrh pri Stopičah 2019 | 6142 Zajčji Vrh pri Stopičah 2019 | 94 |
| 6143 - Veliki Orehek 2019 | 6143 Veliki Orehek 2019 | 90 |
| 6145 - Potov Vrh 2019 | 6145 Potov Vrh 2019 | 152 |
| 6146 - Veliki Slatnik 2019 | 6146 Veliki Slatnik 2019 | 136 |
| 6149 - Smolenja vas 2019 | 6149 Smolenja vas 2019 | 1471 |
| 6156 - Velike Brusnice 2019 | 6156 Velike Brusnice 2019 | 524 |
| 6160 - Velika Hrušica 2019 | 6160 Velika Hrušica 2019 | 84 |
| 6164 - Hudo 2019 | 6164 Hudo 2019 | 70 |
| 6178 - Gorenje Kamence 2019 | 6178 Gorenje Kamence 2019 | 122 |
| 6184 - Ždinja vas 2019 | 6184 Ždinja vas 2019 | 286 |
| 6185 - Dolenje Kamenje 2019 | 6185 Dolenje Kamenje 2019 | 94 |
| 6187 - Gorenje Karteljevo 2019 | 6187 Gorenje Karteljevo 2019 | 249 |
| 6189 - Gumberk 2019 | 6189 Gumberk 2019 | 97 |
| 6192 - Dolenja vas – Otočec 2019 | 6192 Dolenja vas – Otočec 2019 | 99 |
| 6194 - Otočec 2019 | 6194 Otočec 2019 | 845 |
| 6195 - Petelinjek 2019 | 6195 Petelinjek 2019 | 225 |
| 6198 - Otočec – Dolenja vas 2019 | 6198 Otočec – Dolenja vas 2019 | 125 |
| 6208 - Lutrško Selo 2019 | 6208 Lutrško Selo 2019 | 173 |
| 6209 - Sela pri Ratežu 2019 | 6209 Sela pri Ratežu 2019 | 439 |
| 6213 - Žaloviče 2019 | 6213 Žaloviče 2019 | 132 |
| 6227 - Dolenje Kronovo 2019 | 6227 Dolenje Kronovo 2019 | 128 |
| 6230 - Šmarješke Toplice 2019 | 6230 Šmarješke Toplice 2019 | 562 |
| 6235 - Šmarjeta 2019 | 6235 Šmarjeta 2019 | 670 |
| 6240 - Vinica pri Šmarjeti 2019 | 6240 Vinica pri Šmarjeti 2019 | 112 |
| 6263 - Srednja Bistrica 2019 | 6263 Srednja Bistrica 2019 | 1304 |
| 6264 - Dolnja Bistrica 2019 | 6264 Dolnja Bistrica 2019 | 524 |
| 6265 - Žižki 2019 | 6265 Žižki 2019 | 1755 |
| 6268 - Mala Polana – Brezovica 2019 | 6268 Mala Polana – Brezovica 2019 | 248 |
| 6270 - Velika Polana 2019 | 6270 Velika Polana 2019 | 952 |
| 6272 - Trnje 2019 | 6272 Trnje 2019 | 592 |
| 6273 - Mala Polana 2019 | 6273 Mala Polana 2019 | 166 |
| 6278 - Predstruge 2019 | 6278 Predstruge 2019 | 336 |
| 6279 - Podpeč – Videm 2019 | 6279 Podpeč – Videm 2019 | 135 |
| 6280 - Cesta v občini Dobrepolje 2019 | 6280 Cesta v občini Dobrepolje 2019 | 266 |
| 6284 - Podgora 2019 | 6284 Podgora 2019 | 110 |
| 6285 - Zdenska vas 2019 | 6285 Zdenska vas 2019 | 224 |
| 6286 - Bruhanja vas 2019 | 6286 Bruhanja vas 2019 | 130 |
| 6288 - Zagorica 2019 | 6288 Zagorica 2019 | 199 |
| 6289 - Kompolje 2019 | 6289 Kompolje 2019 | 411 |
| 6305 - Prevole 2019 | 6305 Prevole 2019 | 97 |
| 6308 - Visejec 2019 | 6308 Visejec 2019 | 76 |
| 6310 - Šmihel pri Žužemberku 2019 | 6310 Šmihel pri Žužemberku 2019 | 261 |
| 6323 - Lopata 2019 | 6323 Lopata 2019 | 95 |
| 6329 - Budganja vas 2019 | 6329 Budganja vas 2019 | 88 |
| 6339 - Žužemberk 2019 | 6339 Žužemberk 2019 | 1244 |
| 6342 - Reber 2019 | 6342 Reber 2019 | 67 |
| 6345 - Zalisec 2019 | 6345 Zalisec 2019 | 59 |

| | | |
|--|--------------------------------------|------|
| 6354 - Trebča vas 2019 | 6354 Trebča vas 2019 | 73 |
| 6355 - Sadinja vas pri Dvoru 2019 | 6355 Sadinja vas pri Dvoru 2019 | 378 |
| 6357 - Dvor 2019 | 6357 Dvor 2019 | 601 |
| 6358 - Podgozd 2019 | 6358 Podgozd 2019 | 83 |
| 6365 - Hrastje pri Mirni Peči 2019 | 6365 Hrastje pri Mirni Peči 2019 | 68 |
| 6367 - Gornja Mirna Peč 2019 | 6367 Gornja Mirna Peč 2019 | 482 |
| 6371 - Veliki Lipovec 2019 | 6371 Veliki Lipovec 2019 | 100 |
| 6381 - Srednji Lipovec 2019 | 6381 Srednji Lipovec 2019 | 76 |
| 6384 - Goriška vas 2019 | 6384 Goriška vas 2019 | 82 |
| 6393 - Mirna Peč 2019 | 6393 Mirna Peč 2019 | 414 |
| 6395 - Biška vas 2019 | 6395 Biška vas 2019 | 134 |
| 6404 - Gorenji Globodol 2019 | 6404 Gorenji Globodol 2019 | 110 |
| 6405 - Šranga 2019 | 6405 Šranga 2019 | 155 |
| 6406 - Jablan 2019 | 6406 Jablan 2019 | 158 |
| 6416 - Veliki Kal 2019 | 6416 Veliki Kal 2019 | 160 |
| 6417 - Šentjurij na Dolenjskem 2019 | 6417 Šentjurij na Dolenjskem 2019 | 74 |
| 6426 - Ponikve 2019 | 6426 Ponikve 2019 | 580 |
| 6427 - Spodnje Brezovo 2019 | 6427 Spodnje Brezovo 2019 | 154 |
| 6434 - Višnja Gora 2019 | 6434 Višnja Gora 2019 | 1078 |
| 6438 - Dedni Dol 2019 | 6438 Dedni Dol 2019 | 88 |
| 6475 - Velika Dobrava 2019 | 6475 Velika Dobrava 2019 | 96 |
| 6482 - Spodnja Draga 2019 | 6482 Spodnja Draga 2019 | 132 |
| 6488 - Krka 2019 | 6488 Krka 2019 | 245 |
| 6500 - Veliko Črnelo 2019 | 6500 Veliko Črnelo 2019 | 84 |
| 6511 - Muljava 2019 | 6511 Muljava 2019 | 393 |
| 6512 - Ivančna Gorica 2019 | 6512 Ivančna Gorica 2019 | 3375 |
| 6519 - Stična 2019 | 6519 Stična 2019 | 1360 |
| 6531 - Metnaj 2019 | 6531 Metnaj 2019 | 117 |
| 6545 - Mekinje nad Stično 2019 | 6545 Mekinje nad Stično 2019 | 218 |
| 6547 - Ambrus 2019 | 6547 Ambrus 2019 | 244 |
| 6572 - Zagradec 2019 | 6572 Zagradec 2019 | 277 |
| 6580 - Šentvid pri Stični 2019 | 6580 Šentvid pri Stični 2019 | 1431 |
| 6581 - Glogovica 2019 | 6581 Glogovica 2019 | 100 |
| 6602 - Brezov dol 2019 | 6602 Brezov dol 2019 | 162 |
| 6609 - Češnjice pri Zagradcu 2019 | 6609 Češnjice pri Zagradcu 2019 | 80 |
| 6622 - Hrastov Dol 2019 | 6622 Hrastov Dol 2019 | 102 |
| 6624 - Dob pri Šentvidu 2019 | 6624 Dob pri Šentvidu 2019 | 170 |
| 6680 - Zagorica pri Velikem Gabru 2019 | 6680 Zagorica pri Velikem Gabru 2019 | 253 |
| 6694 - Veliki Gaber 2019 | 6694 Veliki Gaber 2019 | 456 |
| 6701 - Žubina 2019 | 6701 Žubina 2019 | 114 |
| 6749 - Velika Loka 2019 | 6749 Velika Loka 2019 | 202 |
| 6753 - Preska pri Dobrniču 2019 | 6753 Preska pri Dobrniču 2019 | 63 |
| 6761 - Škovec 2019 | 6761 Škovec 2019 | 89 |
| 6787 - Vrbovec 2019 | 6787 Vrbovec 2019 | 94 |
| 6794 - Slovenska vas – Mirna 2019 | 6794 Slovenska vas – Mirna 2019 | 102 |
| 6799 - Trebnje zahod 2019 | 6799 Trebnje zahod 2019 | 670 |
| 6808 - Grm 2019 | 6808 Grm 2019 | 231 |
| 6810 - Trebnje 2019 | 6810 Trebnje 2019 | 4397 |
| 6817 - Repče 2019 | 6817 Repče 2019 | 99 |
| 6824 - Jezero 2019 | 6824 Jezero 2019 | 93 |
| 6839 - Blato 2019 | 6839 Blato 2019 | 99 |
| 6841 - Račje Selo 2019 | 6841 Račje Selo 2019 | 98 |
| 6894 - Mirna 2019 | 6894 Mirna 2019 | 1417 |
| 6953 - Češnjice pri Trebelnem 2019 | 6953 Češnjice pri Trebelnem 2019 | 79 |
| 6989 - Pugled pri Mokronogu 2019 | 6989 Pugled pri Mokronogu 2019 | 688 |
| 7020 - Šentrupert 2019 | 7020 Šentrupert 2019 | 369 |
| 7024 - Hrastovica 2019 | 7024 Hrastovica 2019 | 86 |
| 7055 - Jevnica 2019 | 7055 Jevnica 2019 | 784 |
| 7077 - Kresnice 2019 | 7077 Kresnice 2019 | 814 |
| 7121 - Zavrstnik 2019 | 7121 Zavrstnik 2019 | 198 |
| 7124 - Zgornji Hotič 2019 | 7124 Zgornji Hotič 2019 | 304 |
| 7133 - Zgornji Log 2019 | 7133 Zgornji Log 2019 | 153 |
| 7134 - Spodnji Hotič 2019 | 7134 Spodnji Hotič 2019 | 210 |
| 7140 - Vintarjevec 2019 | 7140 Vintarjevec 2019 | 121 |

| | | |
|----------------------------------|--------------------------------|-------|
| 7143 - Grmače 2019 | 7143 Grmače 2019 | 89 |
| 7152 - Vače – Klenik 2019 | 7152 Vače – Klenik 2019 | 353 |
| 7164 - Smrekarica 2019 | 7164 Smrekarica 2019 | 93 |
| 7185 - Gradiške Laze 2019 | 7185 Gradiške Laze 2019 | 152 |
| 7187 - Dvor pri Bogenšperku 2019 | 7187 Dvor pri Bogenšperku 2019 | 231 |
| 7201 - Zgornja Jablanica 2019 | 7201 Zgornja Jablanica 2019 | 82 |
| 7214 - Selšek 2019 | 7214 Selšek 2019 | 81 |
| 7224 - Sava 2019 | 7224 Sava 2019 | 246 |
| 7231 - Spodnji Log 2019 | 7231 Spodnji Log 2019 | 178 |
| 7232 - Cerovica 2019 | 7232 Cerovica 2019 | 149 |
| 7352 - Gabrovka 2019 | 7352 Gabrovka 2019 | 172 |
| 7422 - Mlinše 2019 | 7422 Mlinše 2019 | 219 |
| 7463 - Izlake 2019 | 7463 Izlake 2019 | 1477 |
| 7468 - Valvazorjeva 2019 | 7468 Valvazorjeva 2019 | 83 |
| 7492 - Šentlambert 2019 | 7492 Šentlambert 2019 | 78 |
| 7503 - Čemšenik 2019 | 7503 Čemšenik 2019 | 151 |
| 7514 - Loke pri Zagorju 2019 | 7514 Loke pri Zagorju 2019 | 2096 |
| 7525 - Jesenovno 2019 | 7525 Jesenovno 2019 | 112 |
| 7526 - Čolnišče 2019 | 7526 Čolnišče 2019 | 193 |
| 7540 - Trbovlje 2019 | 7540 Trbovlje 2019 | 16523 |
| 7543 - Rove 2019 | 7543 Rove 2019 | 114 |
| 7603 - Škofja Riža 2019 | 7603 Škofja Riža 2019 | 68 |
| 7619 - Potoška vas 2019 | 7619 Potoška vas 2019 | 120 |
| 7622 - Zagorje ob Savi 2019 | 7622 Zagorje ob Savi 2019 | 7997 |
| 7708 - Gornji Grad 2019 | 7708 Gornji Grad 2019 | 855 |
| 7724 - Otok 2019 | 7724 Otok 2019 | 305 |
| 7737 - Volog 2019 | 7737 Volog 2019 | 116 |
| 7773 - Potok 2019 | 7773 Potok 2019 | 109 |
| 7783 - Kokarje 2019 | 7783 Kokarje 2019 | 136 |
| 7790 - Prihova 2019 | 7790 Prihova 2019 | 2788 |
| 7801 - Tešova 2019 | 7801 Tešova 2019 | 67 |
| 7835 - Prebold 2019 | 7835 Prebold 2019 | 2620 |
| 7857 - Prekopa 2019 | 7857 Prekopa 2019 | 178 |
| 7863 - Trnava 2019 | 7863 Trnava 2019 | 441 |
| 7864 - Gomilsko 2019 | 7864 Gomilsko 2019 | 301 |
| 7870 - Tabor 2019 | 7870 Tabor 2019 | 731 |
| 7883 - Pondor 2019 | 7883 Pondor 2019 | 91 |
| 7896 - Grajska vas 2019 | 7896 Grajska vas 2019 | 278 |
| 7901 - Braslovče 2019 | 7901 Braslovče 2019 | 883 |
| 7904 - Kamenče 2019 | 7904 Kamenče 2019 | 187 |
| 7933 - Šešče pri Preboldu 2019 | 7933 Šešče pri Preboldu 2019 | 378 |
| 7935 - Sveti Lovrenc 2019 | 7935 Sveti Lovrenc 2019 | 313 |
| 7995 - Ljubno ob Savinji 2019 | 7995 Ljubno ob Savinji 2019 | 1166 |
| 8013 - Radmirje 2019 | 8013 Radmirje 2019 | 556 |
| 8027 - Podpeca 2019 | 8027 Podpeca 2019 | 2360 |
| 8029 - Mežica 2019 | 8029 Mežica 2019 | 3310 |
| 8051 - Okonina 2019 | 8051 Okonina 2019 | 164 |
| 8063 - Žerjav 2019 | 8063 Žerjav 2019 | 299 |
| 8066 - Šentanel 2019 | 8066 Šentanel 2019 | 138 |
| 8102 - Leše 2019 | 8102 Leše 2019 | 478 |
| 8126 - Rečica ob Savinji 2019 | 8126 Rečica ob Savinji 2019 | 623 |
| 8136 - Prevalje 2019 | 8136 Prevalje 2019 | 5360 |
| 8140 - Radegunda 2019 | 8140 Radegunda 2019 | 116 |
| 8186 - Mozirje 2019 | 8186 Mozirje 2019 | 2918 |
| 8203 - Ravne na Koroškem 2019 | 8203 Ravne na Koroškem 2019 | 8792 |
| 8224 - Brdinje jug 2019 | 8224 Brdinje jug 2019 | 116 |
| 8225 - Brdinje sever 2019 | 8225 Brdinje sever 2019 | 351 |
| 8235 - Polzela 2019 | 8235 Polzela 2019 | 10243 |
| 8326 - Kotlje 2019 | 8326 Kotlje 2019 | 1138 |
| 8329 - Dobrije 2019 | 8329 Dobrije 2019 | 196 |
| 8360 - Hrastnik – Center 2019 | 8360 Hrastnik – Center 2019 | 8368 |
| 8373 - Zidani Most 2019 | 8373 Zidani Most 2019 | 158 |
| 8413 - Radeče 2019 | 8413 Radeče 2019 | 2522 |
| 8419 - Jagnjenica 2019 | 8419 Jagnjenica 2019 | 335 |

| | | |
|--|--------------------------------------|------|
| 8422 - Vrhovo 2019 | 8422 Vrhovo 2019 | 256 |
| 8436 - Zidani Most – Vila 2019 | 8436 Zidani Most – Vila 2019 | 152 |
| 8476 - Dol pri Hrastniku 2019 | 8476 Dol pri Hrastniku 2019 | 1716 |
| 8494 - Spodnje Brdce – Brezno 2019 | 8494 Spodnje Brdce – Brezno 2019 | 341 |
| 8550 - Laško 2019 | 8550 Laško 2019 | 8136 |
| 8564 - Rimske Toplice 2019 | 8564 Rimske Toplice 2019 | 872 |
| 8603 - Boben 2019 | 8603 Boben 2019 | 191 |
| 8605 - Spodnja Rečica – Huda Jama 2019 | 8605 Spodnja Rečica – Huda Jama 2019 | 162 |
| 8753 - Jurklošter 2019 | 8753 Jurklošter 2019 | 75 |
| 8846 - Planina pri Sevnici 2019 | 8846 Planina pri Sevnici 2019 | 455 |
| 9101 - Šentjur 2019 | 9101 Šentjur 2019 | 7681 |
| 9121 - Proseniško 2019 | 9121 Proseniško 2019 | 404 |
| 9146 - Lokarje 2019 | 9146 Lokarje 2019 | 67 |
| 9147 - Dole 2019 | 9147 Dole 2019 | 248 |
| 9179 - Gorica pri Slivnici 2019 | 9179 Gorica pri Slivnici 2019 | 417 |
| 9227 - Grobelno – del 2019 | 9227 Grobelno – del 2019 | 410 |
| 9239 - Loka pri Žusmu 2019 | 9239 Loka pri Žusmu 2019 | 178 |
| 9242 - Hotunje – Ponikva 2019 | 9242 Hotunje – Ponikva 2019 | 612 |
| 9356 - Železno 2019 | 9356 Železno 2019 | 577 |
| 9361 - Kasaze 2019 | 9361 Kasaze 2019 | 1129 |
| 9362 - Zabukovica 2019 | 9362 Zabukovica 2019 | 2108 |
| 9416 - Spodnja Košnica 2019 | 9416 Spodnja Košnica 2019 | 459 |
| 9420 - Petrovče 2019 | 9420 Petrovče 2019 | 2158 |
| 9425 - Zgornje Roje 2019 | 9425 Zgornje Roje 2019 | 146 |
| 9429 - Žalec 2019 | 9429 Žalec 2019 | 8636 |
| 9445 - Spodnje Grušovlje 2019 | 9445 Spodnje Grušovlje 2019 | 108 |
| 9447 - Zgornje Grušovlje 2019 | 9447 Zgornje Grušovlje 2019 | 195 |
| 9467 - Podlog v Savinjski dolini 2019 | 9467 Podlog v Savinjski dolini 2019 | 334 |
| 9471 - Levec 2019 | 9471 Levec 2019 | 523 |
| 9498 - Gmajna 2019 | 9498 Gmajna 2019 | 4436 |
| 9622 - Dokležovje 2019 | 9622 Dokležovje 2019 | 925 |
| 9626 - Bratonci 2019 | 9626 Bratonci 2019 | 781 |
| 9628 - Ižakovci 2019 | 9628 Ižakovci 2019 | 745 |
| 9631 - Lipovci 2019 | 9631 Lipovci 2019 | 1063 |
| 9633 - Beltinci 2019 | 9633 Beltinci 2019 | 2926 |
| 9634 - Melinci 2019 | 9634 Melinci 2019 | 815 |
| 9635 - Gančani 2019 | 9635 Gančani 2019 | 992 |
| 9637 - Gančani – Hrašica 2019 | 9637 Gančani – Hrašica 2019 | 61 |
| 9638 - Odranci 2019 | 9638 Odranci 2019 | 2020 |
| 9639 - Lipa 2019 | 9639 Lipa 2019 | 626 |
| 9640 - Renkovci 2019 | 9640 Renkovci 2019 | 642 |
| 9641 - Kobilje 2019 | 9641 Kobilje 2019 | 608 |
| 9642 - Nedelica 2019 | 9642 Nedelica 2019 | 516 |
| 9644 - Gomilica 2019 | 9644 Gomilica 2019 | 580 |
| 9647 - Dobrovnik 2019 | 9647 Dobrovnik 2019 | 932 |
| 9648 - Turnišče 2019 | 9648 Turnišče 2019 | 1619 |
| 9650 - Žitkovci 2019 | 9650 Žitkovci 2019 | 121 |
| 9654 - Strehovci 2019 | 9654 Strehovci 2019 | 184 |
| 9736 - Ivenca 2019 | 9736 Ivenca 2019 | 138 |
| 9800 - Vešenik 2019 | 9800 Vešenik 2019 | 9065 |
| 9808 - Jankova 2019 | 9808 Jankova 2019 | 85 |
| 9885 - Mlače 2019 | 9885 Mlače 2019 | 155 |
| 9887 - Konjiška vas 2019 | 9887 Konjiška vas 2019 | 182 |
| 9913 - Loče 2019 | 9913 Loče 2019 | 854 |
| 9928 - Žiče – Draža vas 2019 | 9928 Žiče – Draža vas 2019 | 458 |
| 9933 - Tepanjski Vrh 2019 | 9933 Tepanjski Vrh 2019 | 230 |
| 9951 - Draža vas 2019 | 9951 Draža vas 2019 | 1249 |
| 9965 - Zbelovo 2019 | 9965 Zbelovo 2019 | 282 |
| 10259 - Vitanje 2019 | 10259 Vitanje 2019 | 822 |
| 10308 - Stranice 2019 | 10308 Stranice 2019 | 499 |
| 10333 - Zlakova 2019 | 10333 Zlakova 2019 | 81 |
| 10345 - Zreče 2019 | 10345 Zreče 2019 | 3251 |
| 10391 - Gorenje pri Zrečah 2019 | 10391 Gorenje pri Zrečah 2019 | 79 |

| | | |
|---|---|-------|
| 10408 - Pobrež 2019 | 10408 Pobrež 2019 | 120 |
| 10488 - Gornji Dolič 2019 | 10488 Gornji Dolič 2019 | 135 |
| 10503 - Šmartno pri Slovenj Gradcu 2019 | 10503 Šmartno pri Slovenj Gradcu 2019 | 139 |
| 10504 - Podgorje pri Slovenj Gradcu 2019 | 10504 Podgorje pri Slovenj Gradcu 2019 | 397 |
| 10533 - Žabja vas 2019 | 10533 Žabja vas 2019 | 135 |
| 10572 - Slovenj Gradec 2019 | 10572 Slovenj Gradec 2019 | 12534 |
| 10586 - Sele – Vrhe 2019 | 10586 Sele – Vrhe 2019 | 119 |
| 10648 - Mislinjska Dobrava 2019 | 10648 Mislinjska Dobrava 2019 | 69 |
| 10654 - Turiška vas 2019 | 10654 Turiška vas 2019 | 443 |
| 10657 - Tomaška vas 2019 | 10657 Tomaška vas 2019 | 252 |
| 10672 - Mala Mislinja 2019 | 10672 Mala Mislinja 2019 | 70 |
| 10704 - Šentilj – Mislinja 2019 | 10704 Šentilj – Mislinja 2019 | 2241 |
| 10770 - Libeliška Gora 2019 | 10770 Libeliška Gora 2019 | 239 |
| 10808 - Pameče 2019 | 10808 Pameče 2019 | 138 |
| 10838 - Ribnica na Pohorju 2019 | 10838 Ribnica na Pohorju 2019 | 327 |
| 10850 - Zgornji Lehen na Pohorju 2019 | 10850 Zgornji Lehen na Pohorju 2019 | 380 |
| 10872 - Vič 2019 | 10872 Vič 2019 | 5389 |
| 10875 - Koroški Selovec 2019 | 10875 Koroški Selovec 2019 | 54 |
| 10876 - Črneče 2019 | 10876 Črneče 2019 | 429 |
| 10956 - Gortina 2019 | 10956 Gortina 2019 | 453 |
| 10970 - Vuzenica 2019 | 10970 Vuzenica 2019 | 165 |
| 10979 - Vuhred 2019 | 10979 Vuhred 2019 | 912 |
| 10988 - Dobrava 2019 | 10988 Dobrava 2019 | 186 |
| 10991 - Zgornja Vižinga 2019 | 10991 Zgornja Vižinga 2019 | 3763 |
| 11010 - Zgornji Kozji Vrh 2019 | 11010 Zgornji Kozji Vrh 2019 | 349 |
| 11071 - Dolenje Mokro Polje 2019 | 11071 Dolenje Mokro Polje 2019 | 166 |
| 11126 - Šentjanž 2019 | 11126 Šentjanž 2019 | 319 |
| 11141 - Krmelj 2019 | 11141 Krmelj 2019 | 673 |
| 11158 - Tržišče 2019 | 11158 Tržišče 2019 | 199 |
| 11221 - Loka – Šentjernej 2019 | 11221 Loka – Šentjernej 2019 | 98 |
| 11222 - Gorenja Stara vas 2019 | 11222 Gorenja Stara vas 2019 | 113 |
| 11226 - Gorenje Gradišče pri Šentjerneju 2019 | 11226 Gorenje Gradišče pri Šentjerneju 2019 | 198 |
| 11232 - Dolenji Maharovec 2019 | 11232 Dolenji Maharovec 2019 | 144 |
| 11240 - Grmovlje 2019 | 11240 Grmovlje 2019 | 117 |
| 11241 - Dobruška vas 2019 | 11241 Dobruška vas 2019 | 103 |
| 11243 - Hrastulje 2019 | 11243 Hrastulje 2019 | 640 |
| 11277 - Lukovec 2019 | 11277 Lukovec 2019 | 85 |
| 11282 - Konjsko 2019 | 11282 Konjsko 2019 | 67 |
| 11332 - Orehovo 2019 | 11332 Orehovo 2019 | 121 |
| 11351 - Šmarčna – Breg 2019 | 11351 Šmarčna – Breg 2019 | 88 |
| 11363 - Loka – Račica 2019 | 11363 Loka – Račica 2019 | 466 |
| 11420 - Gorenje Vrhpolje 2019 | 11420 Gorenje Vrhpolje 2019 | 354 |
| 11424 - Šentjernej 2019 | 11424 Šentjernej 2019 | 2763 |
| 11428 - Dolenja Stara vas 2019 | 11428 Dolenja Stara vas 2019 | 185 |
| 11429 - Šmarje 2019 | 11429 Šmarje 2019 | 292 |
| 11452 - Groblje pri Prekopi 2019 | 11452 Groblje pri Prekopi 2019 | 237 |
| 11486 - Dobruška vas – poslovna cona 2019 | 11486 Dobruška vas – poslovna cona 2019 | 261 |
| 11509 - Sevnica 2019 | 11509 Sevnica 2019 | 6510 |
| 11535 - Dolnje Brezovo 2019 | 11535 Dolnje Brezovo 2019 | 158 |
| 11546 - Log 2019 | 11546 Log 2019 | 294 |
| 11558 - Arto 2019 | 11558 Arto 2019 | 85 |
| 11560 - Blanca 2019 | 11560 Blanca 2019 | 188 |
| 11677 - Veliko Mraševo 2019 | 11677 Veliko Mraševo 2019 | 277 |
| 11678 - Kalce – Naklo 2019 | 11678 Kalce – Naklo 2019 | 176 |
| 11696 - Ostrog 2019 | 11696 Ostrog 2019 | 507 |
| 11699 - Črneča vas 2019 | 11699 Črneča vas 2019 | 131 |
| 11709 - Kostanjevica na Krki 2019 | 11709 Kostanjevica na Krki 2019 | 836 |
| 11726 - Malo Mraševo 2019 | 11726 Malo Mraševo 2019 | 110 |
| 11737 - Šutna 2019 | 11737 Šutna 2019 | 119 |
| 11738 - Dobrava ob Krki 2019 | 11738 Dobrava ob Krki 2019 | 94 |

| | | |
|--|--|-------|
| 11745 - Podbočje 2019 | 11745 Podbočje 2019 | 382 |
| 11800 - Raka 2019 | 11800 Raka 2019 | 295 |
| 11831 - Veliki Podlog 2019 | 11831 Veliki Podlog 2019 | 296 |
| 11832 - Pristava pri Leskovcu 2019 | 11832 Pristava pri Leskovcu 2019 | 110 |
| 11833 - Mali Podlog 2019 | 11833 Mali Podlog 2019 | 107 |
| 11834 - Gržeča vas 2019 | 11834 Gržeča vas 2019 | 105 |
| 11836 - Gorica zgornji del 2019 | 11836 Gorica zgornji del 2019 | 161 |
| 11838 - Jelše 2019 | 11838 Jelše 2019 | 151 |
| 11841 - Velika vas pri Krškem 2019 | 11841 Velika vas pri Krškem 2019 | 417 |
| 11862 - Brege 2019 | 11862 Brege 2019 | 251 |
| 11866 - Drnovo 2019 | 11866 Drnovo 2019 | 348 |
| 11870 - Krško desni breg – Leskovec 2019 | 11870 Krško desni breg – Leskovec 2019 | 8355 |
| 11875 - Vihre 2019 | 11875 Vihre 2019 | 161 |
| 11876 - Mrtvice 2019 | 11876 Mrtvice 2019 | 235 |
| 11879 - Dolenja vas – Krško 2019 | 11879 Dolenja vas – Krško 2019 | 658 |
| 12067 - Senovo – Brestanica 2019 | 12067 Senovo – Brestanica 2019 | 3856 |
| 12146 - Žejno 2019 | 12146 Žejno 2019 | 157 |
| 12153 - Trebež 2019 | 12153 Trebež 2019 | 208 |
| 12154 - Hrastje pri Cerkljah 2019 | 12154 Hrastje pri Cerkljah 2019 | 145 |
| 12155 - Gorenje Skopice 2019 | 12155 Gorenje Skopice 2019 | 427 |
| 12156 - Račja vas 2019 | 12156 Račja vas 2019 | 276 |
| 12157 - Župeča vas 2019 | 12157 Župeča vas 2019 | 455 |
| 12158 - Zasap 2019 | 12158 Zasap 2019 | 261 |
| 12161 - Gornji Lenart 2019 | 12161 Gornji Lenart 2019 | 7316 |
| 12164 - Velike Malence 2019 | 12164 Velike Malence 2019 | 800 |
| 12188 - Artiče 2019 | 12188 Artiče 2019 | 263 |
| 12248 - Obrežje 2019 | 12248 Obrežje 2019 | 1169 |
| 12253 - Velika Dolina 2019 | 12253 Velika Dolina 2019 | 217 |
| 12272 - Mostec 2019 | 12272 Mostec 2019 | 262 |
| 12275 - Dvorce 2019 | 12275 Dvorce 2019 | 98 |
| 12277 - Čatež ob Savi 2019 | 12277 Čatež ob Savi 2019 | 349 |
| 12278 - Veliki Obrež 2019 | 12278 Veliki Obrež 2019 | 1695 |
| 12279 - Loče – Brežice 2019 | 12279 Loče – Brežice 2019 | 213 |
| 12467 - Sveta Ema 2019 | 12467 Sveta Ema 2019 | 96 |
| 12468 - Podčetrtek 2019 | 12468 Podčetrtek 2019 | 396 |
| 12469 - Imeno 2019 | 12469 Imeno 2019 | 358 |
| 12504 - Kozje 2019 | 12504 Kozje 2019 | 550 |
| 12781 - Bistrica ob Sotli 2019 | 12781 Bistrica ob Sotli 2019 | 268 |
| 12964 - Šentvid pri Grobelnem 2019 | 12964 Šentvid pri Grobelnem 2019 | 97 |
| 13056 - Sodisinci – Gederovci 2019 | 13056 Sodisinci – Gederovci 2019 | 727 |
| 13059 - Vanca vas – Rankovci 2019 | 13059 Vanca vas – Rankovci 2019 | 1101 |
| 13061 - Petanjci – Tišina – Tropovci – Gradišče 2019 | 13061 Petanjci – Tišina – Tropovci – Gradišče 2019 | 2038 |
| 13065 - Murski Črnci 2019 | 13065 Murski Črnci 2019 | 485 |
| 13068 - Satahovci 2019 | 13068 Satahovci 2019 | 339 |
| 13070 - Polana 2019 | 13070 Polana 2019 | 223 |
| 13072 - Krog 2019 | 13072 Krog 2019 | 1297 |
| 13073 - Veščica 2019 | 13073 Veščica 2019 | 2161 |
| 13074 - Bakovci 2019 | 13074 Bakovci 2019 | 1687 |
| 13077 - Markišavci 2019 | 13077 Markišavci 2019 | 217 |
| 13080 - Murska sobota 2019 | 13080 Murska sobota 2019 | 14192 |
| 13086 - Rakičan – Jezera 2019 | 13086 Rakičan – Jezera 2019 | 132 |
| 13094 - Sebeborci 2019 | 13094 Sebeborci 2019 | 396 |
| 13097 - Rakičan 2019 | 13097 Rakičan 2019 | 1374 |
| 13111 - Noršinci – Mlajtinci 2019 | 13111 Noršinci – Mlajtinci 2019 | 520 |
| 13115 - Moravske Toplice 2019 | 13115 Moravske Toplice 2019 | 814 |
| 13135 - Tešanovci 2019 | 13135 Tešanovci 2019 | 406 |
| 13140 - Ivanci 2019 | 13140 Ivanci 2019 | 266 |
| 13176 - Filovci 2019 | 13176 Filovci 2019 | 411 |
| 13186 - Čikečka vas 2019 | 13186 Čikečka vas 2019 | 87 |
| 13265 - Rjavica – Cvetlični hrib 2019 | 13265 Rjavica – Cvetlični hrib 2019 | 7803 |
| 13277 - Spodnje Sečovo 2019 | 13277 Spodnje Sečovo 2019 | 281 |
| 13361 - Poljčane 2019 | 13361 Poljčane 2019 | 1921 |

| | | |
|---|---------------------------------------|-------|
| 13420 - Kebelj 2019 | 13420 Kebelj 2019 | 152 |
| 13427 - Veliko Tinje 2019 | 13427 Veliko Tinje 2019 | 124 |
| 13493 - Lovrenc 2019 | 13493 Lovrenc 2019 | 2204 |
| 13569 - Šmartno na Pohorju 2019 | 13569 Šmartno na Pohorju 2019 | 125 |
| 13582 - Zgornja Polskava 2019 | 13582 Zgornja Polskava 2019 | 3263 |
| 13608 - Zgornji Boč 2019 | 13608 Zgornji Boč 2019 | 253 |
| 13627 - Janževa Gora 2019 | 13627 Janževa Gora 2019 | 1696 |
| 13652 - Ruše 2019 | 13652 Ruše 2019 | 5700 |
| 13656 - Zgornja Selnica 2019 | 13656 Zgornja Selnica 2019 | 796 |
| 13695 - Makole 2019 | 13695 Makole 2019 | 261 |
| 13783 - Leskovec 2019 | 13783 Leskovec 2019 | 345 |
| 13784 - Črešnjevce 2019 | 13784 Črešnjevce 2019 | 437 |
| 13792 - Pragersko 2019 | 13792 Pragersko 2019 | 1989 |
| 13799 - Brezno 2019 | 13799 Brezno 2019 | 327 |
| 13807 - Podvelka 2019 | 13807 Podvelka 2019 | 484 |
| 13819 - Ožbalt 2019 | 13819 Ožbalt 2019 | 211 |
| 13933 - Sveti Jurij – Donačka gora 2019 | 13933 Sveti Jurij – Donačka gora 2019 | 79 |
| 13943 - Rogatec 2019 | 13943 Rogatec 2019 | 1589 |
| 14037 - Starošince 2019 | 14037 Starošince 2019 | 230 |
| 14038 - Kungota pri Ptuj 2019 | 14038 Kungota pri Ptuj 2019 | 509 |
| 14039 - Gerečja vas 2019 | 14039 Gerečja vas 2019 | 520 |
| 14045 - Sestrže 2019 | 14045 Sestrže 2019 | 129 |
| 14122 - Koritno – Breg 2019 | 14122 Koritno – Breg 2019 | 429 |
| 14167 - Župečja vas 2019 | 14167 Župečja vas 2019 | 1579 |
| 14170 - Spodnje Jablane 2019 | 14170 Spodnje Jablane 2019 | 1517 |
| 14402 - Apače 2019 | 14402 Apače 2019 | 2952 |
| 14405 - Trnovec 2019 | 14405 Trnovec 2019 | 232 |
| 14407 - Videm pri Ptuj 2019 | 14407 Videm pri Ptuj 2019 | 1509 |
| 14419 - Zgornja Pristava 2019 | 14419 Zgornja Pristava 2019 | 1061 |
| 14425 - Zgornja Hajdina 2019 | 14425 Zgornja Hajdina 2019 | 301 |
| 14491 - Zgornja Gorica 2019 | 14491 Zgornja Gorica 2019 | 355 |
| 14495 - Dvorjane 2019 | 14495 Dvorjane 2019 | 690 |
| 14514 - Hoče 2019 | 14514 Hoče 2019 | 4434 |
| 14522 - Hotinja vas 2019 | 14522 Hotinja vas 2019 | 76 |
| 14523 - Skoke 2019 | 14523 Skoke 2019 | 1977 |
| 14526 - Brunšvik 2019 | 14526 Brunšvik 2019 | 487 |
| 14527 - Trniče 2019 | 14527 Trniče 2019 | 1583 |
| 14528 - Zlatoličje 2019 | 14528 Zlatoličje 2019 | 785 |
| 14531 - Rošnja 2019 | 14531 Rošnja 2019 | 734 |
| 14533 - Dravski Dvor 2019 | 14533 Dravski Dvor 2019 | 672 |
| 14534 - Vurberk 2019 | 14534 Vurberk 2019 | 235 |
| 14537 - Starše 2019 | 14537 Starše 2019 | 876 |
| 14544 - Bohova 2019 | 14544 Bohova 2019 | 338 |
| 14552 - Zgornje Hoče 2019 | 14552 Zgornje Hoče 2019 | 358 |
| 14557 - Rogoza 2019 | 14557 Rogoza 2019 | 1675 |
| 14574 - Zimica 2019 | 14574 Zimica 2019 | 120 |
| 14607 - Pivola – Razvanje 2019 | 14607 Pivola – Razvanje 2019 | 1179 |
| 14752 - Svečina 2019 | 14752 Svečina 2019 | 66 |
| 14765 - Spodnje Dobrenje 2019 | 14765 Spodnje Dobrenje 2019 | 954 |
| 14814 - Zgornja Kungota 2019 | 14814 Zgornja Kungota 2019 | 934 |
| 14830 - Sobotinci 2019 | 14830 Sobotinci 2019 | 181 |
| 14837 - Zagojiči 2019 | 14837 Zagojiči 2019 | 182 |
| 14860 - Cirkulane 2019 | 14860 Cirkulane 2019 | 319 |
| 14870 - Stojnci 2019 | 14870 Stojnci 2019 | 2952 |
| 14884 - Zamušani 2019 | 14884 Zamušani 2019 | 1743 |
| 14936 - Hrastovec – Goričak 2019 | 14936 Hrastovec – Goričak 2019 | 152 |
| 14956 - Borovci 2019 | 14956 Borovci 2019 | 549 |
| 14968 - Juršinci 2019 | 14968 Juršinci 2019 | 222 |
| 15046 - Sodnice – Suha veja 2019 | 15046 Sodnice – Suha veja 2019 | 254 |
| 15054 - Trnovski Vrh 2019 | 15054 Trnovski Vrh 2019 | 558 |
| 15057 - Grajena 2019 | 15057 Grajena 2019 | 221 |
| 15065 - Ptuj 2019 | 15065 Ptuj 2019 | 25455 |
| 15120 - Pacinje 2019 | 15120 Pacinje 2019 | 162 |
| 15125 - Mezgovci ob Pesnici 2019 | 15125 Mezgovci ob Pesnici 2019 | 1642 |

| | | |
|---|---|--------|
| 15189 - Cerkenjak 2019 | 15189 Cerkenjak 2019 | 399 |
| 15236 - Trnovska vas 2019 | 15236 Trnovska vas 2019 | 270 |
| 15257 - Spodnja Voličina 2019 | 15257 Spodnja Voličina 2019 | 431 |
| 15318 - Močna 2019 | 15318 Močna 2019 | 164 |
| 15333 - Hrastovec v Slovenskih goricah 2019 | 15333 Hrastovec v Slovenskih goricah 2019 | 122 |
| 15355 - Jurovski Dol 2019 | 15355 Jurovski Dol 2019 | 252 |
| 15392 - Lormanje 2019 | 15392 Lormanje 2019 | 150 |
| 15408 - Zgornji Žerjavci 2019 | 15408 Zgornji Žerjavci 2019 | 143 |
| 15476 - Sladki vrh 2019 | 15476 Sladki vrh 2019 | 774 |
| 15483 - Jerenina 2019 | 15483 Jerenina 2019 | 245 |
| 15543 - Pernica 2019 | 15543 Pernica 2019 | 369 |
| 15623 - Štrihovec 2019 | 15623 Štrihovec 2019 | 112 |
| 15760 - Vranji Vrh 2019 | 15760 Vranji Vrh 2019 | 118 |
| 15844 - Cankova 2019 | 15844 Cankova 2019 | 496 |
| 15879 - Sveti Jurij 2019 | 15879 Sveti Jurij 2019 | 497 |
| 15900 - Ropoča 2019 | 15900 Ropoča 2019 | 133 |
| 15908 - Sotina zgornji del 2019 | 15908 Sotina zgornji del 2019 | 58 |
| 15914 - Sotina spodnji del 2019 | 15914 Sotina spodnji del 2019 | 193 |
| 15926 - Motovilci 2019 | 15926 Motovilci 2019 | 242 |
| 15942 - Vadarci 2019 | 15942 Vadarci 2019 | 62 |
| 15983 - Kuzma 2019 | 15983 Kuzma 2019 | 238 |
| 16018 - Zenkovci 2019 | 16018 Zenkovci 2019 | 111 |
| 16037 - Lemerje 2019 | 16037 Lemerje 2019 | 223 |
| 16075 - Dolič 2019 | 16075 Dolič 2019 | 72 |
| 16102 - Predanovci 2019 | 16102 Predanovci 2019 | 208 |
| 16129 - Gorica v občini Puconci 2019 | 16129 Gorica v občini Puconci 2019 | 287 |
| 16148 - Puconci 2019 | 16148 Puconci 2019 | 674 |
| 16226 - Dolina 2019 | 16226 Dolina 2019 | 105 |
| 16258 - Gornji Petrovci 2019 | 16258 Gornji Petrovci 2019 | 157 |
| 16351 - Šalovci 2019 | 16351 Šalovci 2019 | 221 |
| 16373 - Muta 2019 | 16373 Muta 2019 | 4476 |
| 16374 - Šentilj v Slovenskih goricah 2019 | 16374 Šentilj v Slovenskih goricah 2019 | 2534 |
| 16376 - Ceršak 2019 | 16376 Ceršak 2019 | 547 |
| 16392 - Gradišče nad Pijavo Gorico 2019 | 16392 Gradišče nad Pijavo Gorico 2019 | 1540 |
| 16394 - Šmarje pri Jelšah 2019 | 16394 Šmarje pri Jelšah 2019 | 2174 |
| 16402 - Mestinje 2019 | 16402 Mestinje 2019 | 286 |
| 16412 - Vransko 2019 | 16412 Vransko 2019 | 931 |
| 16421 - Oplotnica 2019 | 16421 Oplotnica 2019 | 1752 |
| 16422 - Podlehnik 2019 | 16422 Podlehnik 2019 | 281 |
| 16432 - Pesnica pri Mariboru 2019 | 16432 Pesnica pri Mariboru 2019 | 866 |
| 16446 - Zgornja Senarska 2019 | 16446 Zgornja Senarska 2019 | 788 |
| 16449 - Lenart v Slovenskih goricah 2019 | 16449 Lenart v Slovenskih goricah 2019 | 3532 |
| 16452 - Voličina 2019 | 16452 Voličina 2019 | 173 |
| 16454 - Zavrh 2019 | 16454 Zavrh 2019 | 543 |
| 16458 - Zgornji in Spodnji Duplek 2019 | 16458 Zgornji in Spodnji Duplek 2019 | 3608 |
| 16466 - Borovnica 2019 | 16466 Borovnica 2019 | 3926 |
| 16473 - Razori in Draževnik 2019 | 16473 Razori in Draževnik 2019 | 986 |
| 16481 - Ljubljana 2019 | 16481 Ljubljana 2019 | 416808 |
| 16485 - Šentjakob 2019 | 16485 Šentjakob 2019 | 1916 |
| 16491 - Fram – Morje 2019 | 16491 Fram – Morje 2019 | 2144 |
| 16494 - Rače 2019 | 16494 Rače 2019 | 4540 |
| 16495 - Benedikt 2019 | 16495 Benedikt 2019 | 1197 |
| 16497 - Žirovnica 2019 | 16497 Žirovnica 2019 | 3681 |
| 16501 - Videm 2019 | 16501 Videm 2019 | 655 |
| 16502 - Mala vas 2019 | 16502 Mala vas 2019 | 128 |
| 16508 - Spodnja Idrija 2019 | 16508 Spodnja Idrija 2019 | 1592 |
| 16513 - Luče – Raduha 2019 | 16513 Luče – Raduha 2019 | 520 |
| 16519 - Miklavž na Dravskem polju 2019 | 16519 Miklavž na Dravskem polju 2019 | 4790 |
| 16520 - Bistrica ob Dravi – Log 2019 | 16520 Bistrica ob Dravi – Log 2019 | 1581 |
| 20002 - Kamnik 2019 | 20002 Kamnik 2019 | 22500 |
| 20004 - Mengeš 2019 | 20004 Mengeš 2019 | 16286 |
| 20007 - Litija – Šmartno 2019 | 20007 Litija – Šmartno 2019 | 9335 |

| | | |
|---|---------------------------------------|-------|
| 20008 - Kostanjevec – Visole 2019 | 20008 Kostanjevec – Visole 2019 | 248 |
| 20009 - Slovenska Bistrica 2019 | 20009 Slovenska Bistrica 2019 | 9979 |
| 20010 - Majšperk 2019 | 20010 Majšperk 2019 | 446 |
| 20015 - Ranhol 2019 | 20015 Ranhol 2019 | 89 |
| 20018 - Koper 2019 | 20018 Koper 2019 | 37231 |
| 20020 - Ankaran – Hrvatini 2019 | 20020 Ankaran – Hrvatini 2019 | 6534 |
| 20022 - Škofije 2019 | 20022 Škofije 2019 | 2576 |
| 20027 - Bertoki 2019 | 20027 Bertoki 2019 | 3075 |
| 20028 - Dekani 2019 | 20028 Dekani 2019 | 1457 |
| 20030 - Sveti Anton 2019 | 20030 Sveti Anton 2019 | 3112 |
| 20032 - Kubed 2019 | 20032 Kubed 2019 | 188 |
| 20033 - Bezovica 2019 | 20033 Bezovica 2019 | 67 |
| 20037 - Zazid 2019 | 20037 Zazid 2019 | 82 |
| 20039 - Poletiči 2019 | 20039 Poletiči 2019 | 344 |
| 20045 - Šmarje – Dolenja Brezovica 2019 | 20045 Šmarje – Dolenja Brezovica 2019 | 872 |
| 20050 - Marezige 2019 | 20050 Marezige 2019 | 795 |
| 20057 - Cerej – Premančan 2019 | 20057 Cerej – Premančan 2019 | 113 |
| 20071 - Robanci 2019 | 20071 Robanci 2019 | 105 |
| 20083 - Elerji 2019 | 20083 Elerji 2019 | 179 |
| 20102 - Plavje – Badiha 2019 | 20102 Plavje – Badiha 2019 | 454 |
| 20103 - Osp 2019 | 20103 Osp 2019 | 189 |
| 20129 - Tinjan 2019 | 20129 Tinjan 2019 | 86 |
| 20135 - Gabrovica 2019 | 20135 Gabrovica 2019 | 116 |
| 20144 - Na Vardi 2019 | 20144 Na Vardi 2019 | 1494 |
| 20147 - Črni Kal zgornja vas 2019 | 20147 Črni Kal zgornja vas 2019 | 146 |
| 20166 - Krnica 2019 | 20166 Krnica 2019 | 75 |
| 20178 - Rižana 2019 | 20178 Rižana 2019 | 243 |
| 20217 - Loka 2019 | 20217 Loka 2019 | 109 |
| 20289 - Gažon 2019 | 20289 Gažon 2019 | 756 |
| 20313 - Vanganelška dolina 2019 | 20313 Vanganelška dolina 2019 | 2848 |
| 20339 - Paderna 2019 | 20339 Paderna 2019 | 242 |
| 20344 - Hrastovlje 2019 | 20344 Hrastovlje 2019 | 146 |
| 20351 - Lopar 2019 | 20351 Lopar 2019 | 152 |
| 20355 - Čentur 2019 | 20355 Čentur 2019 | 129 |
| 20363 - Dol pri Hrastovljah 2019 | 20363 Dol pri Hrastovljah 2019 | 118 |
| 20365 - Popetre 2019 | 20365 Popetre 2019 | 171 |
| 20368 - Pomjan 2019 | 20368 Pomjan 2019 | 198 |
| 20391 - Boršt 2019 | 20391 Boršt 2019 | 217 |
| 20398 - Koštabona 2019 | 20398 Koštabona 2019 | 249 |
| 20407 - Puče spodnja vas 2019 | 20407 Puče spodnja vas 2019 | 134 |
| 20409 - Movraž 2019 | 20409 Movraž 2019 | 144 |
| 20425 - Rakitovec 2019 | 20425 Rakitovec 2019 | 76 |
| 20430 - Krkavče 2019 | 20430 Krkavče 2019 | 106 |
| 20490 - Socka 2019 | 20490 Socka 2019 | 254 |
| 20500 - Frankolovo 2019 | 20500 Frankolovo 2019 | 340 |
| 20503 - Razdelj 2019 | 20503 Razdelj 2019 | 80 |
| 20506 - Nova cerkev 2019 | 20506 Nova cerkev 2019 | 461 |
| 20507 - Višnja vas 2019 | 20507 Višnja vas 2019 | 149 |
| 20513 - Dobrna 2019 | 20513 Dobrna 2019 | 1689 |
| 20529 - Prožinska vas 2019 | 20529 Prožinska vas 2019 | 68 |
| 20535 - Slatina v Rožni Dolini 2019 | 20535 Slatina v Rožni Dolini 2019 | 80 |
| 20543 - Celje 2019 | 20543 Celje 2019 | 76307 |
| 20555 - Bukovščica 2019 | 20555 Bukovščica 2019 | 85 |
| 20558 - Ševlje 2019 | 20558 Ševlje 2019 | 176 |
| 20559 - Bukovica 2019 | 20559 Bukovica 2019 | 202 |
| 20560 - Praprotno 2019 | 20560 Praprotno 2019 | 110 |
| 20563 - Pevno 2019 | 20563 Pevno 2019 | 90 |
| 20565 - Gabrk 2019 | 20565 Gabrk 2019 | 106 |
| 20566 - Brode 2019 | 20566 Brode 2019 | 143 |
| 20567 - Draga 2019 | 20567 Draga 2019 | 145 |
| 20568 - Na Logu 2019 | 20568 Na Logu 2019 | 69 |
| 20570 - Škofja Loka 2019 | 20570 Škofja Loka 2019 | 27127 |
| 20573 - Log nad Škofjo Loko 2019 | 20573 Log nad Škofjo Loko 2019 | 141 |

| | | |
|--------------------------------------|------------------------------------|-------|
| 20575 - Zminec spodnji del 2019 | 20575 Zminec spodnji del 2019 | 112 |
| 20576 - Zminec 2019 | 20576 Zminec 2019 | 310 |
| 20578 - Bodovlje 2019 | 20578 Bodovlje 2019 | 179 |
| 20582 - Pungert 2019 | 20582 Pungert 2019 | 153 |
| 20585 - Reteče – Godešič 2019 | 20585 Reteče – Godešič 2019 | 1757 |
| 20594 - Kranj 2019 | 20594 Kranj 2019 | 58617 |
| 20619 - Škale – Hrastovec 2019 | 20619 Škale – Hrastovec 2019 | 1270 |
| 20630 - Paški Kozjak 2019 | 20630 Paški Kozjak 2019 | 86 |
| 20674 - Arnače 2019 | 20674 Arnače 2019 | 225 |
| 20692 - Bevče – Črnova 2019 | 20692 Bevče – Črnova 2019 | 297 |
| 20702 - Vinska Gora 2019 | 20702 Vinska Gora 2019 | 915 |
| 20705 - Laze v občini Velenje 2019 | 20705 Laze v občini Velenje 2019 | 288 |
| 20709 - Velenje – Šoštanj 2019 | 20709 Velenje – Šoštanj 2019 | 40851 |
| 20710 - Paka – Trebeliško 2019 | 20710 Paka – Trebeliško 2019 | 74 |
| 20737 - Ravne 2019 | 20737 Ravne 2019 | 392 |
| 20788 - Topolšica 2019 | 20788 Topolšica 2019 | 1729 |
| 20790 - Gaberke 2019 | 20790 Gaberke 2019 | 634 |
| 20792 - Lokovica 2019 | 20792 Lokovica 2019 | 430 |
| 20801 - Letuš 2019 | 20801 Letuš 2019 | 759 |
| 20808 - Gorenje 2019 | 20808 Gorenje 2019 | 200 |
| 20813 - Paška vas 2019 | 20813 Paška vas 2019 | 519 |
| 20827 - Šmartno ob Paki 2019 | 20827 Šmartno ob Paki 2019 | 1619 |
| 20841 - Zamušani – Osluševci 2019 | 20841 Zamušani – Osluševci 2019 | 458 |
| 20847 - Radizel 2019 | 20847 Radizel 2019 | 4659 |
| 20900 - Šared 2019 | 20900 Šared 2019 | 473 |
| 20901 - Izola Mesto 2019 | 20901 Izola Mesto 2019 | 21485 |
| 20902 - Korte 2019 | 20902 Korte 2019 | 783 |
| 20905 - Medoši 2019 | 20905 Medoši 2019 | 158 |
| 20907 - Cetore 2019 | 20907 Cetore 2019 | 113 |
| 20910 - Šmarje – Sap 2019 | 20910 Šmarje – Sap 2019 | 2799 |
| 20911 - Škofljica 2019 | 20911 Škofljica 2019 | 6855 |
| 30003 - Dragonja – Slami 2019 | 30003 Dragonja – Slami 2019 | 73 |
| 30006 - Puče zgornja vas 2019 | 30006 Puče zgornja vas 2019 | 56 |
| 30010 - Šalara 2019 | 30010 Šalara 2019 | 136 |
| 30011 - Labor 2019 | 30011 Labor 2019 | 72 |
| 30027 - Predloka 2019 | 30027 Predloka 2019 | 86 |
| 30029 - Škocjan – Pobegi 2019 | 30029 Škocjan – Pobegi 2019 | 64 |
| 30035 - Škocjan 2019 | 30035 Škocjan 2019 | 86 |
| 30055 - Ocizla 2019 | 30055 Ocizla 2019 | 134 |
| 30059 - Dobravlje 2019 | 30059 Dobravlje 2019 | 64 |
| 30208 - Rakovica 2019 | 30208 Rakovica 2019 | 76 |
| 30215 - Podmolnik – Završje 2019 | 30215 Podmolnik – Završje 2019 | 57 |
| 30228 - Depala vas 2019 | 30228 Depala vas 2019 | 62 |
| 30322 - Hudeje 2019 | 30322 Hudeje 2019 | 299 |
| 30338 - Gazice 2019 | 30338 Gazice 2019 | 71 |
| 30372 - Gorica spodnji del 2019 | 30372 Gorica spodnji del 2019 | 237 |
| 30627 - Gomilica zahod 2019 | 30627 Gomilica zahod 2019 | 62 |
| 30651 - Stopče 2019 | 30651 Stopče 2019 | 271 |
| 40000 - Dobrava – Belveder 2019 | 40000 Dobrava – Belveder 2019 | 580 |
| 40002 - Iga vas 2019 | 40002 Iga vas 2019 | 149 |
| 40003 - Kot pri Ribnici 2019 | 40003 Kot pri Ribnici 2019 | 92 |
| 40004 - Vinice 2019 | 40004 Vinice 2019 | 101 |
| 40005 - Hrenovice – Dilce 2019 | 40005 Hrenovice – Dilce 2019 | 163 |
| 40006 - Veliki Otok 2019 | 40006 Veliki Otok 2019 | 586 |
| 40007 - Straža 2019 | 40007 Straža 2019 | 432 |
| 40008 - Cerov log 2019 | 40008 Cerov log 2019 | 147 |
| 40010 - Oštrc 2019 | 40010 Oštrc 2019 | 99 |
| 40011 - Pušče 2019 | 40011 Pušče 2019 | 75 |
| 40012 - Sela 2019 | 40012 Sela 2019 | 179 |
| 40014 - Jezero – Grm 2019 | 40014 Jezero – Grm 2019 | 124 |
| 40015 - Mala Račna 2019 | 40015 Mala Račna 2019 | 132 |
| 40016 - Brezovica pri Borovnici 2019 | 40016 Brezovica pri Borovnici 2019 | 85 |
| 40017 - Odrga 2019 | 40017 Odrga 2019 | 61 |
| 40018 - Vitovlje 2019 | 40018 Vitovlje 2019 | 505 |

| | | |
|---|---------------------------------------|-----|
| 40019 - Boštanj 2019 | 40019 Boštanj 2019 | 79 |
| 40020 - Črni Vrh – Trebče 2019 | 40020 Črni Vrh – Trebče 2019 | 124 |
| 40021 - Marof 2019 | 40021 Marof 2019 | 133 |
| 40022 - Štorovje 2019 | 40022 Štorovje 2019 | 84 |
| 40023 - Ozeljan 2019 | 40023 Ozeljan 2019 | 854 |
| 40025 - Gumnišče 2019 | 40025 Gumnišče 2019 | 101 |
| 40026 - Iška Loka 2019 | 40026 Iška Loka 2019 | 237 |
| 40027 - Podmolnik – Mareška Pot 2019 | 40027 Podmolnik – Mareška Pot 2019 | 50 |
| 40028 - Šmarčna 2019 | 40028 Šmarčna 2019 | 97 |
| 40029 - Šujica 2019 | 40029 Šujica 2019 | 284 |
| 40030 - Ihan 2019 | 40030 Ihan 2019 | 204 |
| 40031 - Žlebe zahod 2019 | 40031 Žlebe zahod 2019 | 75 |
| 40033 - Zgorni Klek 2019 | 40033 Zgorni Klek 2019 | 173 |
| 40035 - Dobruša 2019 | 40035 Dobruša 2019 | 98 |
| 40037 - Dvor – Šmarje pri Jelšah 2019 | 40037 Dvor – Šmarje pri Jelšah 2019 | 143 |
| 40038 - Šmatevž 2019 | 40038 Šmatevž 2019 | 183 |
| 40039 - Zgornja Besnica – Nova vas 2019 | 40039 Zgornja Besnica – Nova vas 2019 | 316 |
| 40040 - Ovsišje 2019 | 40040 Ovsišje 2019 | 145 |
| 40041 - Železno – Pernovo 2019 | 40041 Železno – Pernovo 2019 | 223 |
| 40042 - Zgornje Poljčane 2019 | 40042 Zgornje Poljčane 2019 | 619 |
| 40043 - Čadramska vas 2019 | 40043 Čadramska vas 2019 | 183 |
| 40044 - Oplotnica spodnji del 2019 | 40044 Oplotnica spodnji del 2019 | 74 |
| 40045 - Kostanjevec 2019 | 40045 Kostanjevec 2019 | 228 |
| 40046 - Bukovec 2019 | 40046 Bukovec 2019 | 96 |
| 40047 - Pacinje – Ptuj 2019 | 40047 Pacinje – Ptuj 2019 | 180 |
| 40048 - Ptuj – Kicar 2019 | 40048 Ptuj – Kicar 2019 | 141 |
| 40049 - Spodnji Velovlek 2019 | 40049 Spodnji Velovlek 2019 | 135 |
| 40051 - Dogoše 2019 | 40051 Dogoše 2019 | 553 |
| 40052 - Pekre 2019 | 40052 Pekre 2019 | 175 |
| 40053 - Metava 2019 | 40053 Metava 2019 | 475 |
| 40054 - Črešnjevec ob Dravi 2019 | 40054 Črešnjevec ob Dravi 2019 | 197 |
| 40055 - Limbuška Grapa 2019 | 40055 Limbuška Grapa 2019 | 73 |
| 40056 - Zrkovci 2019 | 40056 Zrkovci 2019 | 688 |
| 40057 - Trčova 2019 | 40057 Trčova 2019 | 165 |
| 40058 - Limbuš 2019 | 40058 Limbuš 2019 | 226 |
| 40059 - Malečnik 2019 | 40059 Malečnik 2019 | 503 |
| 40061 - Kamnica 2019 | 40061 Kamnica 2019 | 141 |
| 40065 - Uršna Sela – Mokuta 2019 | 40065 Uršna Sela – Mokuta 2019 | 192 |
| 50000 - Stari Trg ob Kolpi 2019 | 50000 Stari Trg ob Kolpi 2019 | 127 |
| 50001 - Sveti Anton – Vrtine 2019 | 50001 Sveti Anton – Vrtine 2019 | 63 |
| 50002 - Črni Kal spodnja vas 2019 | 50002 Črni Kal spodnja vas 2019 | 116 |
| 50003 - Kastelec 2019 | 50003 Kastelec 2019 | 90 |
| 50004 - Petrova vas 2019 | 50004 Petrova vas 2019 | 121 |
| 50005 - Nadanje Selo 2019 | 50005 Nadanje Selo 2019 | 147 |
| 50006 - Babno polje – Bukovica 2019 | 50006 Babno polje – Bukovica 2019 | 132 |
| 50007 - Nadanje Selo – Šmihel 2019 | 50007 Nadanje Selo – Šmihel 2019 | 90 |
| 50008 - Osojnik 2019 | 50008 Osojnik 2019 | 129 |
| 50009 - Bojanja vas 2019 | 50009 Bojanja vas 2019 | 110 |
| 50010 - Gorenje Jezero 2019 | 50010 Gorenje Jezero 2019 | 135 |
| 50011 - Dolenja vas 2019 | 50011 Dolenja vas 2019 | 147 |
| 50012 - Zamostec 2019 | 50012 Zamostec 2019 | 128 |
| 50013 - Skopo 2019 | 50013 Skopo 2019 | 149 |
| 50014 - Velike Poljane 2019 | 50014 Velike Poljane 2019 | 109 |
| 50015 - Mihovo 2019 | 50015 Mihovo 2019 | 99 |
| 50016 - Češča vas – Prečna 2019 | 50016 Češča vas – Prečna 2019 | 417 |
| 50017 - Mala Slevica 2019 | 50017 Mala Slevica 2019 | 100 |
| 50018 - Dolenji Suhadol 2019 | 50018 Dolenji Suhadol 2019 | 173 |
| 50019 - Velika Slevica 2019 | 50019 Velika Slevica 2019 | 85 |
| 50020 - Orehovica 2019 | 50020 Orehovica 2019 | 241 |
| 50021 - Dolenje Vrhpolje 2019 | 50021 Dolenje Vrhpolje 2019 | 128 |
| 50022 - Orehovec 2019 | 50022 Orehovec 2019 | 144 |
| 50023 - Črešnjice 2019 | 50023 Črešnjice 2019 | 67 |
| 50024 - Lipa pri Kalu 2019 | 50024 Lipa pri Kalu 2019 | 102 |

| | | |
|---|---|-----|
| 50025 - Velike Rebrce 2019 | 50025 Velike Rebrce 2019 | 70 |
| 50026 - Gabrovka pri Zagradcu 2019 | 50026 Gabrovka pri Zagradcu 2019 | 69 |
| 50027 - Velike Lese 2019 | 50027 Velike Lese 2019 | 165 |
| 50028 - Gorenja Pirošica 2019 | 50028 Gorenja Pirošica 2019 | 104 |
| 50029 - Podbukovje 2019 | 50029 Podbukovje 2019 | 108 |
| 50030 - Tomažja vas 2019 | 50030 Tomažja vas 2019 | 119 |
| 50031 - Zapotok – Turjak 2019 | 50031 Zapotok – Turjak 2019 | 190 |
| 50032 - Mrzlava vas 2019 | 50032 Mrzlava vas 2019 | 123 |
| 50033 - Grčarevec 2019 | 50033 Grčarevec 2019 | 149 |
| 50034 - Gabrovčec 2019 | 50034 Gabrovčec 2019 | 123 |
| 50035 - Visoko 2019 | 50035 Visoko 2019 | 108 |
| 50036 - Rakitna 2019 | 50036 Rakitna 2019 | 261 |
| 50037 - Vrhtrbnje 2019 | 50037 Vrhtrbnje 2019 | 73 |
| 50038 - Dolnja Stara vas 2019 | 50038 Dolnja Stara vas 2019 | 92 |
| 50039 - Češnjevek – Trebnje 2019 | 50039 Češnjevek – Trebnje 2019 | 88 |
| 50040 - Vrh nad Želimljami 2019 | 50040 Vrh nad Želimljami 2019 | 349 |
| 50041 - Sela pri Dobovi 2019 | 50041 Sela pri Dobovi 2019 | 135 |
| 50042 - Drnovo zahod 2019 | 50042 Drnovo zahod 2019 | 201 |
| 50043 - Podboršt 2019 | 50043 Podboršt 2019 | 141 |
| 50044 - Pristavica pri Velikem Gabru 2019 | 50044 Pristavica pri Velikem Gabru 2019 | 135 |
| 50045 - Plešivica pri Žalni 2019 | 50045 Plešivica pri Žalni 2019 | 83 |
| 50046 - Vrh pri Površju 2019 | 50046 Vrh pri Površju 2019 | 73 |
| 50047 - Podgozd – lg 2019 | 50047 Podgozd – lg 2019 | 108 |
| 50048 - Martinja vas 2019 | 50048 Martinja vas 2019 | 80 |
| 50049 - Sarsko 2019 | 50049 Sarsko 2019 | 62 |
| 50050 - Kriška vas 2019 | 50050 Kriška vas 2019 | 383 |
| 50051 - Zgornji Obrež 2019 | 50051 Zgornji Obrež 2019 | 184 |
| 50052 - Šentlovec 2019 | 50052 Šentlovec 2019 | 172 |
| 50053 - Zabrdje 2019 | 50053 Zabrdje 2019 | 129 |
| 50054 - Radohova vas 2019 | 50054 Radohova vas 2019 | 121 |
| 50055 - Goričica pod Krimom 2019 | 50055 Goričica pod Krimom 2019 | 147 |
| 50056 - Jerinov Grič 2019 | 50056 Jerinov Grič 2019 | 375 |
| 50057 - Mandrga 2019 | 50057 Mandrga 2019 | 173 |
| 50058 - Dečno Selo – Mali Vrh 2019 | 50058 Dečno Selo – Mali Vrh 2019 | 275 |
| 50059 - Rovišče pri Studencu 2019 | 50059 Rovišče pri Studencu 2019 | 123 |
| 50060 - Župevec 2019 | 50060 Župevec 2019 | 54 |
| 50061 - Gorenje Blato 2019 | 50061 Gorenje Blato 2019 | 80 |
| 50062 - Pleterje 2019 | 50062 Pleterje 2019 | 96 |
| 50063 - Vesela Gora 2019 | 50063 Vesela Gora 2019 | 64 |
| 50064 - Gora 2019 | 50064 Gora 2019 | 101 |
| 50065 - Lipe 2019 | 50065 Lipe 2019 | 160 |
| 50066 - Škrljevo 2019 | 50066 Škrljevo 2019 | 84 |
| 50067 - Zdole 2019 | 50067 Zdole 2019 | 161 |
| 50068 - Kamnje – Vrh 2019 | 50068 Kamnje – Vrh 2019 | 106 |
| 50069 - Trnovo 2019 | 50069 Trnovo 2019 | 279 |
| 50070 - Gornje Cerovo 2019 | 50070 Gornje Cerovo 2019 | 139 |
| 50071 - Mali Lipoglav 2019 | 50071 Mali Lipoglav 2019 | 149 |
| 50072 - Moravče pri Gabrovki 2019 | 50072 Moravče pri Gabrovki 2019 | 96 |
| 50073 - Podplešivica 2019 | 50073 Podplešivica 2019 | 131 |
| 50074 - Sela pri Rudniku 2019 | 50074 Sela pri Rudniku 2019 | 222 |
| 50075 - Brezovica na Bizeljskem 2019 | 50075 Brezovica na Bizeljskem 2019 | 68 |
| 50076 - Lončarjev Dol 2019 | 50076 Lončarjev Dol 2019 | 89 |
| 50077 - Lesno Brdo 2019 | 50077 Lesno Brdo 2019 | 105 |
| 50078 - Veliko Trebeljevo 2019 | 50078 Veliko Trebeljevo 2019 | 100 |
| 50079 - Velika Kostrevnica 2019 | 50079 Velika Kostrevnica 2019 | 69 |
| 50080 - Bračna vsa 2019 | 50080 Bračna vsa 2019 | 288 |
| 50081 - Volavje 2019 | 50081 Volavje 2019 | 147 |
| 50082 - Mala Kostrevnica 2019 | 50082 Mala Kostrevnica 2019 | 66 |
| 50083 - Koprivnica 2019 | 50083 Koprivnica 2019 | 88 |
| 50084 - Babna Gora – Dolenja vas 2019 | 50084 Babna Gora – Dolenja vas 2019 | 197 |
| 50085 - Babna Gora 2019 | 50085 Babna Gora 2019 | 79 |
| 50086 - Plužnje 2019 | 50086 Plužnje 2019 | 61 |
| 50087 - Jesenje 2019 | 50087 Jesenje 2019 | 84 |

| | | |
|--|--------------------------------------|-----|
| 50089 - Kal pri Jablani 2019 | 50089 Kal pri Jablani 2019 | 98 |
| 50090 - Žeje 2019 | 50090 Žeje 2019 | 292 |
| 50091 - Brezovica pri Dobu 2019 | 50091 Brezovica pri Dobu 2019 | 75 |
| 50092 - Drtija 2019 | 50092 Drtija 2019 | 143 |
| 50093 - Pečine 2019 | 50093 Pečine 2019 | 83 |
| 50094 - Gorenje Brdo 2019 | 50094 Gorenje Brdo 2019 | 73 |
| 50095 - Rača 2019 | 50095 Rača 2019 | 68 |
| 50096 - Dobeno 2019 | 50096 Dobeno 2019 | 208 |
| 50097 - Ponikve – Most na Soči 2019 | 50097 Ponikve – Most na Soči 2019 | 118 |
| 50098 - Prapreče del 2019 | 50098 Prapreče del 2019 | 105 |
| 50099 - Udmat 2019 | 50099 Udmat 2019 | 122 |
| 50100 - Laznica 2019 | 50100 Laznica 2019 | 89 |
| 50101 - Spodnje Loke 2019 | 50101 Spodnje Loke 2019 | 141 |
| 50102 - Ljubinj 2019 | 50102 Ljubinj 2019 | 124 |
| 50103 - Podgora pri Zlatem Polju 2019 | 50103 Podgora pri Zlatem Polju 2019 | 114 |
| 50104 - Javornik 2019 | 50104 Javornik 2019 | 59 |
| 50105 - Znojile 2019 | 50105 Znojile 2019 | 144 |
| 50106 - Stolnik 2019 | 50106 Stolnik 2019 | 101 |
| 50107 - Apno 2019 | 50107 Apno 2019 | 124 |
| 50108 - Trnovec pri Dramljah 2019 | 50108 Trnovec pri Dramljah 2019 | 159 |
| 50109 - Razgor 2019 | 50109 Razgor 2019 | 116 |
| 50110 - Dramlje 2019 | 50110 Dramlje 2019 | 469 |
| 50111 - Šentjungert 2019 | 50111 Šentjungert 2019 | 114 |
| 50112 - Šmartno ob Dreti 2019 | 50112 Šmartno ob Dreti 2019 | 152 |
| 50113 - Velika Pirešica 2019 | 50113 Velika Pirešica 2019 | 132 |
| 50114 - Studence 2019 | 50114 Studence 2019 | 140 |
| 50115 - Zgornje Gorče 2019 | 50115 Zgornje Gorče 2019 | 106 |
| 50116 - Studenice 2019 | 50116 Studenice 2019 | 118 |
| 50117 - Male Braslovče 2019 | 50117 Male Braslovče 2019 | 269 |
| 50118 - Bočna 2019 | 50118 Bočna 2019 | 80 |
| 50119 - Novake 2019 | 50119 Novake 2019 | 64 |
| 50120 - Ponikva pri Žalcu 2019 | 50120 Ponikva pri Žalcu 2019 | 105 |
| 50121 - Spodnja Lipnica 2019 | 50121 Spodnja Lipnica 2019 | 198 |
| 50122 - Zgornje Vetrno 2019 | 50122 Zgornje Vetrno 2019 | 80 |
| 50123 - Laporje 2019 | 50123 Laporje 2019 | 351 |
| 50124 - Podkraj pri Velenju 2019 | 50124 Podkraj pri Velenju 2019 | 164 |
| 50125 - Lokovica zahod 2019 | 50125 Lokovica zahod 2019 | 102 |
| 50126 - Vrhloga 2019 | 50126 Vrhloga 2019 | 155 |
| 50127 - Malahorna 2019 | 50127 Malahorna 2019 | 121 |
| 50128 - Cigonca 2019 | 50128 Cigonca 2019 | 78 |
| 50129 - Skorno pri Šoštanju 2019 | 50129 Skorno pri Šoštanju 2019 | 75 |
| 50130 - Stari Log 2019 | 50130 Stari Log 2019 | 98 |
| 50131 - Zgornja Ložnica 2019 | 50131 Zgornja Ložnica 2019 | 134 |
| 50132 - Gladomes 2019 | 50132 Gladomes 2019 | 134 |
| 50133 - Lepa Njiva 2019 | 50133 Lepa Njiva 2019 | 78 |
| 50134 - Okoška Gora 2019 | 50134 Okoška Gora 2019 | 122 |
| 50135 - Osluševci 2019 | 50135 Osluševci 2019 | 434 |
| 50136 - Strelci 2019 | 50136 Strelci 2019 | 112 |
| 50137 - Mislinja 2019 | 50137 Mislinja 2019 | 156 |
| 50138 - Mestni vrh 2019 | 50138 Mestni vrh 2019 | 152 |
| 50139 - Javorniški Rovt 2019 | 50139 Javorniški Rovt 2019 | 87 |
| 50140 - Brda 2019 | 50140 Brda 2019 | 69 |
| 50141 - Srednji Vrh 2019 | 50141 Srednji Vrh 2019 | 700 |
| 50142 - Pivola 2019 | 50142 Pivola 2019 | 106 |
| 50143 - Radomerščak 2019 | 50143 Radomerščak 2019 | 124 |
| 50144 - Selce – Straže 2019 | 50144 Selce – Straže 2019 | 84 |
| 50145 - Mala Nedelja 2019 | 50145 Mala Nedelja 2019 | 110 |
| 50146 - Pristava – Ljutomer 2019 | 50146 Pristava – Ljutomer 2019 | 247 |
| 50147 - Biš 2019 | 50147 Biš 2019 | 270 |
| 50148 - Berkovci 2019 | 50148 Berkovci 2019 | 134 |
| 50149 - Dobrova pri Dravogradu 2019 | 50149 Dobrova pri Dravogradu 2019 | 101 |
| 50150 - Trbonje 2019 | 50150 Trbonje 2019 | 178 |
| 50151 - Libeliška Gora – Libeliče 2019 | 50151 Libeliška Gora – Libeliče 2019 | 71 |
| 50152 - Gradiška spodnje Dobrenje 2019 | 50152 Gradiška spodnje Dobrenje 2019 | 313 |

| | | |
|--|---|-----|
| 50153 - Hrastje – Mota 2019 | 50153 Hrastje – Mota 2019 | 106 |
| 50154 - Kobilščak 2019 | 50154 Kobilščak 2019 | 425 |
| 50155 - Mali Dol 2019 | 50155 Mali Dol 2019 | 134 |
| 50156 - Turjanci 2019 | 50156 Turjanci 2019 | 122 |
| 50157 - Grušena 2019 | 50157 Grušena 2019 | 81 |
| 50158 - Spodnja Ščavnica 2019 | 50158 Spodnja Ščavnica 2019 | 56 |
| 50159 - Sveta Ana v Slovenskih goricah 2019 | 50159 Sveta Ana v Slovenskih goricah 2019 | 402 |
| 50160 - Bogojna 2019 | 50160 Bogojna 2019 | 578 |
| 50161 - Selnica ob Muri 2019 | 50161 Selnica ob Muri 2019 | 252 |
| 50162 - Drobotinci 2019 | 50162 Drobotinci 2019 | 132 |
| 50163 - Vaneča 2019 | 50163 Vaneča 2019 | 167 |
| 50164 - Bodonci 2019 | 50164 Bodonci 2019 | 111 |
| 50165 - Domanjševci 2019 | 50165 Domanjševci 2019 | 274 |
| 50166 - Grad 2019 | 50166 Grad 2019 | 271 |
| 50167 - Kotredež 2019 | 50167 Kotredež 2019 | 94 |
| 50168 - Vrbovce 2019 | 50168 Vrbovce 2019 | 98 |

| Naziv | Ulica | Št. pošte | pošta | davčna št. | kontaktna os. | tel. | fax | e-mail | |
|---|---------------------------|-----------|------------------------|------------|---|--|---------------------|---|-----|
| AGJ, D.O.O. | POT NA KAMENŠAK 17 | 2230 | LENART V SLOV. GORICAH | 84014598 | | 031 663 810 | / | agj@triera.net | 215 |
| ČISTA NARAVA, JAVNO KOMUNALNO PODJETJE D.O.O. | TEŠANOVCI 20 | 9226 | MORAVSKE TOPLICE | 39046923 | Dragica Piv, Števančec | (02)5381617; (041)803793 (g. Števančec); (031)388510 (g. Šrok) | (02)5381613 | racunovodstvo.cdn@siol.net | 68 |
| EKO-PARK D.O.O. LENDAVALA | GLAVNA ULICA 109 | 9220 | LENDAVALA | 87430401 | Stanko Gjekeš | 02 577 62 80 | 02 577 62 84 | stanko.gjerkes@eko-park.si | 188 |
| GRADNJE STARŠE, JAVNO PODJETJE D.O.O. | STARŠE 93 | 2205 | STARŠE | 17124328 | | 02/686 48 00 | 02/686 48 10 | siol.net | 197 |
| JAVNO KOMUNALNO PODJETJE BREZOVICA D.O.O. | KAMNIK POD KRIMOM 6 | 1352 | PRESERIE DRAVOGRA | 22513434 | Horazd Kompič | (01)3633020 | (01)3633021 | info@jkkp-brezovica.si; damjana@jkkp-brezovica.si | 102 |
| JAVNO KOMUNALNO PODJETJE DRAVOGRAD D.O.O. | MEŽA 143 | 2370 | D | 72013257 | Irena Petelin | (02)8721121 | (02)8721129 | irena.petelin@kp-dravograd.si | 18 |
| JAVNO KOMUNALNO PODJETJE GROSUPLJE D.O.O. | CESTA NA KRKO 7 | 1290 | GROSUPLJE | 65119037 | Matija Kastelic | (01)7888932 | (01)7888913 | matija.kastelic@jkgp.si | 8 |
| JAVNO KOMUNALNO PODJETJE KOMUNALA KOČEVJE, D.O.O. | TESARSKA ULICA 10 | 1330 | KOČEVJE | 10626271 | Bojana Klepac, Aleš Marolt (obč. Kostel) | (01)8950340; (01)8952395 in (041)556339 (ga. Klepac) | (01)8951697 | siol.net; ursa.butala@komunalna-kocevje.si | 12 |
| JAVNO KOMUNALNO PODJETJE KOMUNALA RIBNICA D.O.O. | GORIČA VAS 11 A | 1310 | RIBNICA | 81322496 | Mitka Dobovšek Jerbič | (01)8361138; (051)682 405 (g. Zakrajšek) | (01)8361138 | metka@komunalna-ribnica.si | 9 |
| JAVNO KOMUNALNO PODJETJE LOG D.O.O. | DOBJA VAS 187 | 2390 | RAVNE NA KOROŠKEM | 23002107 | Ernest Blatnik, Nataša Štern | (02)8223963; (031)613031 (ga. Štern) | (02)8220912 | kp-log@siol.net, stnatasaa@email.si | 23 |
| JAVNO KOMUNALNO PODJETJE PRODNIK D.O.O. | SAVSKA CESTA 34 | 1230 | DOMŽALE | 54471656 | Pirnat(do 1.7.10); Sabina Zupan,Stane Grmek | (01)7295430 ali 460; 031 690 609 (ga. Zupan) | (01)7295450 | info@jkkp-prodnik.si; spela.pirnat@jkkp-prodnik.si | 2 |
| JAVNO KOMUNALNO PODJETJE RADLJE OB DRAVI D.O.O. | MARIBORSKA CESTA 3 | 2360 | RADLJE OB DRAVI | 64562999 | Andrej Podlesnik | (02)8871105; (031)348363 (g. Podlesnik); (041)729146 (g. Mravljak) | (02)8871317 | info@jkkp-radlje.si; info@jkkp-radlje.si | 14 |
| JAVNO KOMUNALNO PODJETJE RAVNE NA KOROŠKEM, D.O.O. | GAČNIKOVA POT 5 | 2390 | RAVNE NA KOROŠKEM | 20356846 | | (02) 82 15 483 | / | info@jkkpravne.si | 213 |
| JAVNO KOMUNALNO PODJETJE ŽALEC, D.O.O. | ULICA NADE CILENŠEK 5 | 3310 | ŽALEC | 94086362 | Martina Kostanjšek | 03 713 6000 | 03 713 6796 | tina.kostanjsek@jkkp-zalec.si | 26 |
| JAVNO PODJETJE - AZIENDA PUBBLICA MARIJETICA KOPER, D.O.O.-S.R.L. | ULICA 15. MAJA 4 | 6000 | KOPER | 32375204 | Kostanjšek Nataša Đukic Vasič, univ.dipl.inž. grad. | (05)6633761; (05)6633760 (g. Strancar) | (05)6633706 | goran.strancar@marjeticakoper.si | 51 |
| JAVNO PODJETJE KANALIZACIJA IN ČISTILNA NAPRAVA RADLJE, D.O.O. | MARIBORSKA CESTA 007 | 2360 | RADLJE OB DRAVI | 67401961 | | (02) 887 96 30 | (02) 887 96 40 | obcina.radlje@radlje.si | 209 |
| JAVNO PODJETJE KOMUNALA BRÉŽICE D.O.O. | CESTA PRVIH BORCEV 18 | 8250 | BRÉŽICE | 21101906 | Dejan Zofič | 07/620-92-50 | 07/620-92-80 | info@komunalna-brežice.si | 199 |
| JAVNO PODJETJE KOMUNALA CERKNICA D.O.O. CERKNICA | NOTRANJSKA CESTA 44 | 1380 | CERKNICA | 77038037 | Sašo Modic; Katarina Vavtar Kovac | 051275242 (01)7097910; (01)7097913 | | komunalna-cerknica.si; komunalna-cerknica@komunalna-cerknica.si; info@komunalna-cerknica.si; marlja.music@komunalna-cerknica.si | 11 |
| JAVNO PODJETJE KOMUNALA ČRNOMELJ D.O.O. | BELOKRANJSKA CESTA 24 | 8340 | ČRNOMELJ | 66111889 | Marija Mušič | (07)3061660; (07)3061666 (ga. Mušič) | (07)3061697 | omunala-crnomeelj.si | 57 |
| JAVNO PODJETJE KOMUNALA D.O.O. MOZIRJE | PRAPROTNIKOVA ULICA 36 | 3330 | MOZIRJE | 25344650 | Andrej Ermenc | (03)8393650 | (03)8393660 | andi@komunalna-mozirje.si | 24 |
| JAVNO PODJETJE KOMUNALA D.O.O. SEVNICA | NASELJE HEROJA MAROKA 17 | 8290 | SEVNICA | 90581121 | Mitja Udovč, Urška | (07)8164700; (07)8164721 (g. Udovč) | (07)8164711 | omunala-sevnica.si; urska.jamsek@komunalna-sevnica.si | 56 |
| JAVNO PODJETJE KOMUNALA ILIRSKA BISTRICA, D.O.O. | PREŠERNOVA ULICA 7 | 6250 | BISTRICA | 37819127 | Jamšek Darinka Antonič | (05)7110680; (05)7110671 | (05)7110672 | martina.vrh@komunalna-bistrica.si | 49 |
| JAVNO PODJETJE KOMUNALA IZOLA, D.O.O. – AZIENDA PUBBLICA KOMUNALA ISOLA, S.R.L. | INDUSTRIJSKA CESTA 8 | 6310 | IZOLA | 70981515 | Dorian Kaligarič | (05)6634935, 031 650 375 | (05)6634949 | komunalna-izola.si | 47 |
| JAVNO PODJETJE KOMUNALA RADEČE D.O.O. | TITOVA ULICA 107 | 1433 | RADEČE | 30080070 | Boris Knavs | (03)5680240 | (03)5680242 | komunalna.radec@siol.net | 55 |
| JAVNO PODJETJE KOMUNALA ŠKOFJA LOKA D.O.O. | KIDRIČEVA CESTA 43 A | 4220 | ŠKOFJA LOKA SLOVENJ | 67105874 | Anže Sodnik Jože | 041 750 043 (02)8812020; (02)8812044 ali (031)650427 (g. Dvorjak) | 04 50 23 513 | anize.sodnik@komunalnaskofjalka.si | 219 |
| JAVNO PODJETJE KOMUNALA SLOVENJ GRADEC D.O.O. | PAMEČE 177 A | 2380 | GRADEC | 53440978 | Dvorjak, inž. | | (02)8812040 | joze.dvorjak@jkkp-sg.si | 16 |
| JAVNO PODJETJE KOMUNALA TRBOVLJE D.O.O. | SAVINJSKA CESTA 11 A | 1420 | TRBOVLJE | 40870057 | Gašper Princ | 031 322 347; 03 56 53 100 | (03)5627592 | gasper.princ@komunalna-trbovlje.si | 1 |
| JAVNO PODJETJE KOMUNALA VODICE, D.O.O. | KOPITARJEV TRG 1 | 1217 | VODICE | 85158640 | Miha Brgrant | (01)8332500 | (01)8332509 | sprejemna@jkkp-vodice.si | 139 |
| JAVNO PODJETJE KOMUNALA ZAGORJE, D.O.O. | CESTA ZMAGE 57 | 1410 | OB SAVI | 82253536 | Blanka Povše Mojca Plečnik, dipl.ing. | 03 56 67 700; (03)5667704 | (03)5667714 | anize.sodnik@komunalna-zagorje.si | 6 |
| JAVNO PODJETJE KOMUNALNO PODJETJE VRHNIKA, D.O.O. | POT NA TOJNICE 40 | 1360 | VRHNIKA | 75879611 | | (01)7505062; (041)760398 | (01)7552013 | mojca.plecnik@kpv.si; info@kpv.si | 3 |
| JAVNO PODJETJE KOMUNALNO STANOVANJSKO PODJETJE LITIJA, D.O.O. | PONOVIŠKA CESTA 15 | 1270 | LITIJA | 84245956 | Milan Klinc, Karmen Potisek | (01)8900010; (01)8900015 (g. Klinc) | (01)8900020 | milan.klinc@ksp-litija.si; karmen.potisek@ksp-litija.si | 10 |
| JAVNO PODJETJE KOVOD POSTOJNA, VODOVOD, KANALIZACIJA, D.O.O. | JERŠICE 3 | 6230 | POSTOJNA | 17322057 | Tomaž Fabčić | (05)7264551 | (05)7262211 | tomaz.fabcic@kovodpostojna.si | 48 |
| JAVNO PODJETJE OKOLJE PIRAN D.O.O. - AZIENDA PUBBLICA OKOLJE PIRANO S.R.L. | ARZE 1 B | 6330 | PIRAN | 73819174 | Danijela Kleva Švigelj | (05)6175044; (041)632926 (ga. Švigelj) | (05)6175015 | danjela.svigelj@okoljepiran.si | 52 |
| JAVNO PODJETJE PRLEKIJA D.O.O. | BABINSKA CESTA 2 A | 9240 | LIJUTOMER | 34813144 | Maja Vogrinec Wogica | 02 58 58 240 | / | info@jkkp-prlekija.si | 186 |
| JAVNO PODJETJE VODOVOD KANALIZACIJA SNAGA D.O.O. (LIUBLJANA) | VODOVODNA CESTA 90 | 1000 | LIUBLJANA | 64520463 | Marjan Levstek, Cirila Bordon, | 5808219; 01-5808-201; 01 5808 211 | 5808305;01-5808-203 | cbordon@vovka.si; mlevstek@vovka.si | 13 |
| JEKO, JAVNO KOMUNALNO PODJETJE, D.O.O., JESENICE | CESTA MARŠALA TITA 51 | 4270 | JESENICE | 67496717 | Mateja Košir Igor Gorjup, | (04)5810482 in (041) 887-729 (ga. Košir) | (04)5810420 | ko-in.si; info@jeko-in.si | 36 |
| JKP ŠENTJUR, JAVNO KOMUNALNO PODJETJE, D.O.O. | CESTA LEONA DOBROTIŠKA 18 | 3230 | ŠENTJUR | 54691877 | dipl.inž.grad. | (03)7471620 | (03)7471637 | igor.gorjup@jkkp-sentjur.si | 27 |
| JKP, JAVNO KOMUNALNO PODJETJE D.O.O. SLOVENSKE KONJICE | CELJSKA CESTA 3 | 3210 | SLOVENSKE KONJICE | 85452360 | Stanislav Jeršič | (03)7580400; (03)7580420 (g. Jeršič) | (03)7580416 | p-konjice.si; spela.hlacar@jkkp-konjice.si; jkkp.konjice@siol.net | 21 |

| | | | | | | | | | |
|---|--|------|--------------------|----------|---|---|---------------|--|-----|
| JP EDŠ, D.O.O. ŠENTJERNEJ | TRUBARJEVA CESTA 5 | 8310 | ŠENTJERNEJ | 90170296 | Uroš Jerič | 051 494 633 | / | uros.jeric@jp-eds.si | 218 |
| JP VARAŠ, PODJETJE ZA KOMUNALNE IN DRUGE STORITVE D.O.O. KOMUNA, JAVNO KOMUNALNO PODJETJE BELTINCI D.O.O. | ULICA ŠTEFANA KOVAČA 73 MLADINSKA ULICA 2 | 9224 | TURNIŠČE | 97308285 | | 02 572 22 20 | (02)573-50-41 | obcina@turnisce.si | 195 |
| KOMUNALA D.O.O. (IDRIJA) | CARL JAKOBA ULICA 4 | 5280 | IDRIJA | 13286218 | Ana Knap Zdenko | (05)3727200; (05)3727211; (05)1440500 (g. Murovec) | (05)3772237 | ana.knap@komunala-idrija.si | 45 |
| KOMUNALA JAVNO KOMUNALNO PODJETJE D.O.O. GORNJI GRAD | KOCBEKOVA CESTA 23 | 3342 | GRAD | 43444954 | Purnat | (03)8383010; (05)341733 (g. Zdenko Purnat) | (03)8383011 | i-grad@siol.net | 29 |
| KOMUNALA KRANJ, JAVNO PODJETJE, D.O.O. | ULICA MIRKA VADNOVA 1 | 4000 | KRANJ | 72495421 | Saša Pegam, Blaž Bajželj | (04)2811300; (04)2811354; (04)2811328 (ga. Pegam), 041 343 132 | (04)2811301 | nala-kranj.si; jpk@komunala-kranj.si | 40 |
| KOMUNALA METLIKA D.O.O. | CESTA XV. BRIGADE 4 | 8330 | METLIKA | 38241528 | Marijan Končar, računovodja | (07)3637200; (07)3637203; (03)1367120 (02)8279361; (04)1643886 (g. Kocen) | (07)3637210 | koncar@komunala-metlika.si | 58 |
| KOMUNALA MEŽICA JAVNO KOMUNALNO PODJETJE D.O.O. | TRG SVOBODE 1 | 2392 | MEŽICA | 73310948 | Franjo Kocen | | (02)8279359 | mezica.kocen@franja.si | 109 |
| KOMUNALA NOVO MESTO D.O.O. KOMUNALA ODTOK D.O.O. | PODBEVŠKOVA ULICA 12 TRŽAŠKA CESTA 39 | 8000 | NOVO MESTO | 13503766 | Jordan Hrvatini, dipl.inž.str.; Andreja Gorše | (07)3932494 (g. Hrvatini direktna); (07)3932495 (ga. Gorše) | (07)3932505 | jordan.hrvatini@komunala-nm.si; andreja.gorse@komunala-nm.si | 60 |
| KOMUNALA RADGONA, JAVNO PODJETJE D.O.O. | PARTIZANSKA CESTA 13 | 9250 | MARIBOR | 65843487 | Tadeja Župančič | (02)300 70 61 | / | info@odtok.si | 214 |
| KOMUNALA RADOVLJICA, JAVNO PODJETJE ZA KOMUNALNO DEJAVNOST, D.O.O. KOMUNALA SLOVENSKA BISTRICA PODJETJE ZA KOMUNALNE IN DRUGE STORITVE D.O.O. | LIUBLJANSKA CESTA 27 ULICA POHORSKEGA BATALJONA 12 | 4240 | RADOVLJICA | 98605275 | Danko Lukan Jerneja Zorko | 04 5370128, 041 677979 (02)8055400; (02)8055419 in (05)1337094 (ga. Zorko) | 04 5370112 | tadeja.zupancic@komunala-radgona.si | 141 |
| KOMUNALA TOLMIN JAVNO PODJETJE D.O.O. | POLIUBINJ 89 H | 5220 | SLOVENSKA BISTRICA | 32621213 | Ada Eržen, dipl.inž.grad. | (05)3819300; (05)3819322 (ga. Eržen) | (05)3881025 | darko.lukan@komunala-radovljica.si | 33 |
| KOMUNALA TREBNJE D.O.O. | GOLIEV TRG 9 | 8210 | TOLMIN | 97143499 | Tone Gričar, Španger Mitja | (07)3481260; (07)3481264 in (05)1372871 (g. Gričar); (07)3481266 (ga. Judež) | (07)3481282 | erzen@tolmin.si; kp.tolmin@siol.net | 41 |
| KOMUNALA TRŽIČ D.O.O. | MLAKA 6 | 4290 | TREBNJE | 96907436 | Tina Božič | (04)5971300 | (04)5971320 | investicije@komunala-trebnje.si | 54 |
| KOMUNALA VITANJE, JAVNO PODJETJE D.O.O. | GRAJSKI TRG 6 | 3205 | TRŽIČ | 45105138 | Gozard Fric | (03)7525060; (04)1668556 (g. Fric) | (03)7520561 | info@komunala-trzic.si | 39 |
| KOMUNALA, JAVNO PODJETJE D.O.O. (MURSKA SOBOTA) | KOPALIŠKA ULICA 2 | 9000 | VITANJE | 85712990 | Vasja Bugar, Boštjan Gorza | (02)5213700; (02)5213748 in (05)1633588 (g. Bugar); (02)5213756 in (04)1800837 (g. Gorza) | (02)5213740 | komunala-vitanje@gmail.com | 125 |
| KOMUNALA, JAVNO PODJETJE, KRANJSKA GORA, D.O.O. | SPODNJE RUTE 50 | 4282 | MURSKA SOBOTA | 61364576 | Henrika Zupan | (04)5881156 | (04)5879309 | vasjab@komunala-muralsi | 66 |
| KOMUNALNO PODJETJE KAMNIK D.O.O. | CANKARJEVA CESTA 11 | 1241 | GOZD | 43632319 | Gregor Ulčar | (01)8811731; (04)1262623 (g. Ulčar); (04)1349478 (g. Klemen) | (01)8391303 | info@komunala-kg.si | 37 |
| KOMUNALNO PODJETJE LOGATEC D.O.O. | TRŽAŠKA CESTA 27 | 1370 | KAMNIK | 96465883 | Špela Ferjančič | (01)7508110 | (01)7508111 | gregor.ulcar@kpk-kamnik.si | 7 |
| KOMUNALNO PODJETJE ORMOŽ D.O.O. | HARDEK 21 C | 2270 | LOGATEC | 88743926 | Ludvik Hriberšek | (02)7410640; g. Hriberšek | (02)7410650 | logatec@siol.net | 5 |
| KOMUNALNO PODJETJE PTUJ D.D. | PUHOVA ULICA 10 | 2250 | ORMOŽ | 66338441 | mag. Jernej Šomen | (02)7805460 | (02)7805467 | kp-logatec.si | 15 |
| KOMUNALNO PODJETJE VELENJE D.O.O. | KOROŠKA CESTA 37 B | 3320 | PTUJ | 65735676 | Branko Naveršnik | (03)8961100; (03)8961116 in (04)1639318 (g. Naveršnik) | (03)8961127 | jernej.somen@komunala-ptuj.si | 19 |
| KOMUNALNO STANOVANJSKA DRUŽBA D.O.O. AIDOVŠČINA | GORIŠKA CESTA 23 B | 5270 | VELENJE | 55713998 | Aleš Bačar | (05)3659700; (05)3659709 (Bačar) | (05)3663142 | branko.naversnik@kp-velenje.si | 28 |
| KOSTAK KOMUNALNO IN GRADBENO PODJETJE D.D. | LESKOVŠKA CESTA 2 A | 8270 | AIDOVŠČINA | 68647336 | Zeljko Horvat, univ.dipl.inž.grad. | (07)4817201, (07)4817232 (g. Horvat) | (07)4817250 | kskd.investicije@siol.net | 42 |
| KRAŠKI VODOVOD SEŽANA, D.O.O. | BAZOVIŠKA CESTA 6 | 6210 | KRŠKO | 82719241 | Peter Švagelj Ernest | (05)7311660 | (05)7311640 | zeljko.horvat@kostak.si | 59 |
| KSP HRASTNIK KOMUNALNO - STANOVANJSKO PODJETJE, D.D. | CESTA 3. JULIJA 7 | 1430 | SEŽANA | 89997271 | Gričar,dipl.inž.grad. | (03)5642310; (03)5642315 - g. Gričar | (03)5644000 | info@kraski-vodovod.si | 164 |
| NIGRAD, KOMUNALNO PODJETJE D.O.O. | ZAGREBSKA CESTA 30 | 2000 | HRASTNIK | 16477448 | Dejan Tacer | (02)4500300; (02)4500367 in 041 662 812 (g.Tacer direktna) | (02)4500360 | peter.svagelj@kraski-vodovod.si | 4 |
| OBČINA BLOKE - REŽIJSKI OBRAT | NOVA VAS 4 A | 1385 | Nova Vas | 47254629 | Stanislav Jakopin Franci | 0117098922 (g. Jakopin); (04)1778180 (g. Doles) | (01)7098840 | dejan.tacer@nigrad.si | 20 |
| OBČINA BOHINJ - REŽIJSKI OBRAT | TRIGLAVSKA CESTA 35 | 4264 | BOHINJSKA BISTRICA | 43302904 | Andrej Sodja | (04)5770151 ali 50; (g. Langus) | (04)5721864 | stane.jakopin@bloke.si | 107 |
| OBČINA CERKNO - REŽIJSKI OBRAT | BEVKOVA ULICA 9 | 5282 | CERKNO | 54677696 | Rupnik, Valerija Močnik | (05)3734643 | (05)3734649 | obcina.bloke@bloke.si | 82 |
| OBČINA CERKVENJAK - REŽIJSKI OBRAT | CERKVENJAK 25 | 2236 | CERKNO CERKVENJAK | 78110475 | | | | obcina.bohinj.si | 46 |
| OBČINA ČRENŠOVCI - REŽIJSKI OBRAT | ULICA PREKMURSKÉ ČETE 20 | 9232 | ČRENŠOVCI | 23656484 | Stanko Lebar | (02)5735750; (02)5735756 | (02)5735758 | obcina.cerkveno-si | 203 |
| OBČINA ČRNA NA KOROŠKEM - REŽIJSKI OBRAT | CENTER 101 | 2393 | ČRNA NA KOROŠKEM | 44743548 | Nada Vačun | (02)8704816 | (02)8704821 | info@obcina-crensovci.si | 63 |
| OBČINA DESTRIK - REŽIJSKI OBRAT | VINTAROVCI 50 | 2253 | DESTRIK | 76286193 | Franc Leskovšek | 02 761 92 50 | 02 761 92 52 | obcina.crna.si | 17 |
| OBČINA DOBJE - REŽIJSKI OBRAT | DOBJE PRI PLANINI 26 | 3224 | DOBJE PRI PLANINI | 22084665 | Kuzmič, Tanja Tkalec (računovodkinja) | (02)5776880 | (02)5776887 | mojca.dimnik@crna.si | 17 |
| OBČINA DOBROVNIK - REŽIJSKI OBRAT | DOBROVNIK 297 | 9223 | DOBROVNIK SPODNJI | 72637706 | Kristina Knific | 02 684 09 11 | / | obcina.destrik@destrik.si | 207 |
| OBČINA DUPEK - REŽIJSKI OBRAT | CESTA 4. JULIJA 106 | 2241 | DUPEK | 41316819 | | | | obcina.dobrovnik.si | 80 |
| OBČINA GORENJA VAS - POLJANE - REŽIJSKI OBRAT | POLJANSKA CESTA 87 | 4224 | GORENJA VAS | 63943026 | | | | obcina.duplek@duplek.si | 200 |
| OBČINA GORNJI PETROVCI - REŽIJSKI OBRAT | GORNJI PETROVCI 31 D | 9203 | PETROVCI | 69366144 | | | | kristina.knific@obcina-gvp.si | 38 |
| OBČINA GRAD - REŽIJSKI OBRAT | GRAD 172 | 9264 | GRAD | 70454540 | Lidija Krpič | (02)5518884 | (02)5518886 | obcinagvp@gornji-petrovci.si | 212 |
| OBČINA HODOŠ - REŽIJSKI OBRAT | HODOŠ 52 | 9205 | HODOŠ | 73790141 | Katalin Bunderla | (02)5598021 | (02)5598020 | lidija.krpic@obcina-grad.si | 115 |
| OBČINA IG - REŽIJSKI OBRAT | GOVEKARJEVA CESTA 6 | 1292 | IG | 47731206 | Katja Ivanuš | (01)2802300 | (01)2802322 | obcina.hodos-kosseg@siol.net | 78 |
| | | | | | | | | info@obcina-ig.si | 179 |

| | | | | | | | | | |
|---|----------------------------|------|---|----------|--|---|--------------------------|--|-----|
| OBČINA KANAL OB SOČI - REŽIJSKI OBRAT | TRG SVOBODE 23 | 5213 | KANAL | 88524671 | Kristina Marinič | (05)3981200; (05)3981208 (ga. Baričevič) | (05)3981223 | kristina.marinic@obcina-kanal.si; obcina.kanal@obcina-kanal.si | 44 |
| OBČINA KOBILJE - REŽIJSKI OBRAT | KOBILJE 35 | 9227 | KOBILJE | 47774720 | Sabina Toplak Bernarda Pavlinič, Slavko Poglajen | (02)5799220 | (02)5799220 | obcina.kobilje@siol.net slavko.poglajen@komenda.si; obcina@komenda.si | 65 |
| OBČINA KOMENDA - REŽIJSKI OBRAT | ZAJČEVA CESTA 23 | 1218 | KOMENDA | 22332570 | | (01)7247400; (041)799176 - g. Poglajen | (01)8341323 | | 126 |
| OBČINA KUZMA - REŽIJSKI OBRAT | KUZMA 60 C | 9263 | KUZMA | 64854302 | Milan Matiš | (02)5558016 | (02)5558018 | milan.matis@obcina-kuzma.si | 117 |
| OBČINA LAŠKO - REŽIJSKI OBRAT | MESTNA ULICA 2 | 3270 | LAŠKO LÉNART V SLOVENSKI | 11734612 | Luka Picej | (03)7338800; (03)7338714 (g. Picej); (041)704118 (g. Picej) | (03)7338740 | luka.picej@lasko.si | 25 |
| OBČINA LENART - REŽIJSKI OBRAT | TRG OSVOBODITVE 7 | 2230 | H GORICAH LOVRENC NA POHORJU | 68458509 | Av gust Zavernik | 051 315 002 | 02 720 73 52 | avgust.zavernik@lenart.si | 85 |
| OBČINA LOVRENC NA POHORJU - REŽIJSKI OBRAT | SPODNJI TRG 8 | 2344 | POHORJU | 11392657 | Albina Pajtler | (02)6300550; (02)6300557 | (02)6300560 | albina.pajtler@lovrenc.si | 140 |
| OBČINA ODRANCI - REŽIJSKI OBRAT | PANONSKA ULICA 33 | 9233 | ODRANCI | 20765762 | Mati ja Kikel | (02)5773480 | (02)5773486 | obcina.odranci@siol.net | 62 |
| OBČINA OSILNICA - REŽIJSKI OBRAT | OSILNICA 11 | 1337 | OSILNICA | 27549887 | Sanja Janeš | 01-89-41-505 Gsm 041 319 575 | (01)8941038 | obcina@osilnica.si | 75 |
| OBČINA RADENCI | RADGONSKA CESTA 9 | 9252 | RADENCI | 53944640 | | 02 566 96 10 | / | obcina@radenci.si | 216 |
| OBČINA ROGAŠOVCI - REŽIJSKI OBRAT | ROGAŠOVCI 14 B | 9262 | ROGAŠOVCI | 61143707 | | 02 5588 816 | 02 5588812 | obcina.rogasovci@siol.net | 198 |
| OBČINA ŠALOVCI - REŽIJSKI OBRAT | ŠALOVCI 162 | 9204 | ŠALOVCI | 83272631 | | 02 559 80 50 | 02 559 80 54 | info@salovci.si | 211 |
| OBČINA SOLČAVA - REŽIJSKI OBRAT | SOLČAVA 16 | 3335 | SOLČAVA SVETA ANA V SLOVENSKI H GORICAH | 78412447 | Rudi Jezernik | (03)8392750; (03)8392755 | (03)8392750; (03)8392755 | obcina.solcava@siol.net | 178 |
| OBČINA SVETA ANA - REŽIJSKI OBRAT | SV. ANA V SLOV. GORICAH 17 | 2233 | H GORICAH SVETA TROJICA V SLOVENSKI H GORICAH | 59385081 | | 02/7295880 | / | obcina@sv-ana.si | 204 |
| OBČINA SVETA TROJICA V SLOVENSKIH GORICAH - REŽIJSKI OBRAT | MARIBORSKA CESTA 1 | 2235 | SLOVENSKI H GORICAH JUROVSKI DOL | 58878734 | župan: Valentin Južnič | 01/8948-006 | 01/8948-007 | | 194 |
| OBČINA SVETI JURIJ V SLOVENSKIH GORICAH - REŽIJSKI OBRAT | JUROVSKI DOL 70 B | 2223 | DOL | 58481435 | | 02 729 52 50 | 02 729 52 55 | obcina@obcinajurij.si obcina@tisina.si | 206 |
| OBČINA TIŠINA - REŽIJSKI OBRAT | TIŠINA 4 | 9251 | TIŠINA | 43730361 | Klaudija Šadl Jug, Dušan Mietka Horvat, Lidija Vučko | (02)5391710 | (02)5391711 | rezijski.obrat@tisina.si | 73 |
| OBČINA VELIKA POLANA - REŽIJSKI OBRAT | VELIKA POLANA 111 | 9225 | VELIKA POLANA | 35407727 | Bukovec (na porodniški) | (02)5776750; (02)5776755 (ga. Bukovec) | (02)5776752 | obcina@velikapolana.si; finance@velikapolana.si | 124 |
| OBČINA ŽELEZNIKI - REŽIJSKI OBRAT | ČEŠNJICA 48 | 4228 | ŽELEZNIKI | 59920327 | Saša Lazar | (04)5000022 (Lazar); (04)5000018 (Tušek) | (04)5000020 | sasa.lazar@obcina-zelezniki.si; cirilja.tusek@obcina-zelezniki.si andrej.pojansek@obcina.ziri.si | 81 |
| OBČINA ŽIRI - REŽIJSKI OBRAT | LOŠKA CESTA 1 | 4226 | ŽIRI | 69533768 | Andrej Poljanšek, Franci Kranjc | (04)5050700; (041)639609 (g. Kranjc) | (04)5105444 | franci.kranjc@obcina.ziri.si | 35 |
| OBČINA ZREČE - REŽIJSKI OBRAT | CESTA NA ROGLO 13 B | 3214 | ZREČE | 35536519 | Gregor Kovačič | (03)7571700; (03) 7571713 in (051)311150 (g. Kovačič) | (03)5762498 | gregor.kovacic@zrece.si; info@zrece.si | 74 |
| OKP JAVNO PODJETJE ZA KOMUNALNE STORITVE ROGAŠKA SLATINA D.O.O. | CELJSKA CESTA 12 | 3250 | ROGAŠKA SLATINA | 43438806 | Tone Krivec, Marjeta Stefanovski | (03)8121401 (g. Krivec), (03)8121411 (ga. Stefanovski) | (03)8121415 | okp.rogaska@siol.net; stefanovskl.marjeta@okp.si | 32 |
| PUNGRAD JAVNO KOMUNALNO PODJETJE D.O.O. | BODONCI 127 A | 9265 | BODONCI | 71583475 | Anton Lang | (02)5496026 | (02)5496027 | pungrad@siol.net | 114 |
| VODOVODI IN KANALIZACIJA NOVA GORICA D.D. | CESTA 25. JUNIJA 1 B | 5000 | NOVA GORICA | 91503027 | Mitja Gorjan | (05)3391100; (05)3391107 (g. Gorjan) - 113 tajnica | (05)3391128 | mitja@vik-ng.si; vikng@vik-ng.si | 43 |
| VODOVOD-KANALIZACIJA JAVNO PODJETJE D.O.O. (CELJE) | LAVA 2 A | 3000 | CELJE | 45804109 | Tanja Čerič | (03)4250300 | (03)4250310 | tanja.ceric@voka-cejje.si | 31 |
| VZDRŽEVANJE IN GRADNJE, JAVNO PODJETJE KIDRIČEVO | ULICA BORISA KRAIGHERJA 25 | 2325 | KIDRIČEVO KRANJSKA | 26675714 | | (02) 799 06 25 | / | vzdrzevanje@kidricevo.si | 201 |
| WTE WASSERTECHNIK GMBH PODRUŽNICA KRANJSKA GORA | NASELJE SLAVKA ČERNETA 034 | 4280 | GORA | 57713596 | Robert Bizjak | (04)5885070; (041)721561 (g. Bizjak) | (04)5885071 | info@wte.si | 108 |

| ID | Naziv |
|------|---|
| 0 | |
| 800 | ALS |
| 60 | Bioinstitut d.o.o. |
| 3 | Cinkarna Celje, d.d. |
| 4 | EKO Ekoinženiring d.o.o. |
| 5 | Eurofins ERICo Slovenija d.o.o. |
| 61 | Euroinspekt Croatiakontrola d.o.o. |
| 7 | GORENJE d.o.o. |
| 10 | IKEMA d.o.o. |
| 17 | JP Vodovod-Kanalizacija Ljubljana d.o.o |
| 24 | Komunalno podjetje Ptuj d.d. |
| 23 | Nigrad d.d. |
| 5901 | NLZOH Celje |
| 5902 | NLZOH Koper |
| 5903 | NLZOH Kranj |
| 5904 | NLZOH Maribor |
| 5905 | NLZOH Nova Gorica |
| 5906 | NLZOH Novo mesto |
| 56 | Regionalni tehnološki center Zasavje d.o.o. |
| 39 | SIJ Acroni d.o.o. |
| 100 | TAB-IPM d.o.o. |
| 57 | Talum Inštitut d.o.o. |
| 9 | VIPAP Videm Krško, d.d. |

obratovalnem monitoringu
prvih meritvah

| Naziv | Naselje |
|------------------------------------|--------------|
| ALS | |
| Bioinstitut d.o.o. | |
| CINKARNA Celje, d.d. | |
| EKO d.o.o. | |
| Eurofins Croatiakontrola d.o.o. | |
| Eurofins ERICo Slovenija d.o.o. | Velenje |
| Eurofins Umwelt Ost GmbH | |
| Euroinspekt Croatiakontrola d.o.o. | |
| Gorenje d.o.o. | Velenje |
| IKEMA d.o.o. | |
| Javno podjetje Nigrad, d.o.o. | Maribor |
| JP VOKA SNAGA d.o.o | Ljubljana |
| KOMUNALA PTUJ d.d. | |
| NLZOH | |
| NLZOH Celje | |
| NLZOH Koper | |
| NLZOH Kranj | |
| NLZOH Ljubljana | |
| NLZOH Maribor | |
| NLZOH Nova Gorica | |
| NLZOH Novo mesto | |
| RTCZ d.o.o. | Hrastnik |
| SIJ ACRONI d.o.o. | Koroška Bela |
| TAB-IPM d.o.o. | |
| TALUM INŠTITUT d.o.o. | |
| VIPAP VIDEM KRŠKO d.d. | |

| Ulica | lišna številka | Št. pošte | pošta | davčna št. |
|---------------------------|----------------|-----------|---------------------|------------|
| Na Harfe | 336/9 | 19000 | Praga | 0 |
| Rudolfa Steinerja | 7 | 40000 | Čakovec | 68643934 |
| Kidričeva ulica | 26 | 3000 | Celje | 15280373 |
| Koroška cesta | 14 | 2390 | Ravne na Koroškem | 38599996 |
| Karlovačka cesta | 4L | 10000 | Zagreb | 0 |
| Koroška cesta | 58 | 3320 | Velenje | 63543877 |
| Loebstedter Strasse | 78 | 7749 | Jena | 0 |
| Karlovačka cesta | 4L | 10000 | Zagreb | 0 |
| Partizanska cesta | 12 | 3503 | Velenje | 72615320 |
| | | | Lovrenc na Dravskem | |
| Lovrenc na Dravskem polju | 4 | 2324 | polju | 99144620 |
| Zagrebška cesta | 30 | 2000 | Maribor | 71083715 |
| Vodovodna cesta | 90 | 1000 | Ljubljana | 64520463 |
| Puhova ulica | 10 | 2250 | Ptuj | 65735676 |
| Prvomajska ulica | 1 | 2000 | Maribor | 9651295 |
| Ipavčeva ulica | 18 | 3000 | Celje | 19651295 |
| Vojkovo nabrežje | 10 | 6000 | Koper | 19651295 |
| Gospodsvetska ulica | 12 | 4000 | Kranj | 19651295 |
| Grablovičeva ulica | 44 | 1000 | Ljubljana | 19651295 |
| Prvomajska ulica | 1 | 2000 | Maribor | 19651295 |
| Vipavska cesta | 13 | 5000 | Nova Gorica | 19651295 |
| Dalmatinova ulica | 2 | 8000 | Novo mesto | 19651295 |
| Naselje Aleša Kaple | 9A | 1430 | Hrastnik | 69351953 |
| Cesta Borisa Kidriča | 44 | 4270 | Jesenice | 25840754 |
| Žerjav | 79 | 2393 | Črna na Koroškem | 75781166 |
| Tovarniška cesta | 10 | 2325 | Kidričevo | 20310676 |
| Tovarniška ulica | 18 | 8270 | Krško | 23087226 |

| kontaktna os. | tel. | fax | e-mail | ajalcaMonit |
|---------------|------|-----|--------|-------------|
| | | | | 800 |
| | | | | 60 |
| | | | | 3 |
| | | | | 4 |
| | | | | 101 |
| | | | | 5 |
| | | | | 801 |
| | | | | 61 |
| | | | | 7 |
| | | | | 10 |
| | | | | 23 |
| | | | | 17 |
| | | | | 24 |
| | | | | 59 |
| | | | | 5901 |
| | | | | 5902 |
| | | | | 5903 |
| | | | | 5907 |
| | | | | 5904 |
| | | | | 5905 |
| | | | | 5906 |
| | | | | 56 |
| | | | | 39 |
| | | | | 100 |
| | | | | 57 |
| | | | | 9 |